

Colt

ロールスクリーン・調光ロールスクリーン・プリーツスクリーン
バーチカルブラインド・アルミブラインド・ウッドブラインド

コルト

【物流諸経費のご案内】

このカタログに記載している製品本体価格に
別途物流諸経費 **3,000 円 / 台** (税別) を加算してください。

2023年12月4日受注分より、㎡単価製品を除く本カタログ掲載品全てに適用



CONTENTS



新製品案内	2
-------	---

インテリアテイスト別コーディネート集

お家一軒 Colt で見つかる、最適解

北欧インテリアに学ぶ シンプルに心地よく暮らす家	4
-----------------------------	---

ブラックインテリアでつくる ヴィンテージモダンな家	6
------------------------------	---

グリーンで癒される ナチュラルな家	8
----------------------	---

和室 / 浴室 / 間仕切り	10
----------------	----

製品一覧	12
------	----

ロールスクリーン	14
----------	----

選べるオプションポイントカット	24
-----------------	----

調光ロールスクリーン	30
------------	----

バーチカルブラインド	36
------------	----

プリーツスクリーン	44
-----------	----

アルミブラインド	54
----------	----

ウッドブラインド	60
----------	----

カーテンレール	66
---------	----

製品仕様	68
------	----

新旧品番対応表	76
---------	----





必ず見つかる、 窓まわりの最適解。

家の窓に何を付けよう？

どうやって選ぼう？

Coltには、窓ごとのおすすめの商品や
その商品のメリット・デメリットなど、
知っておきたい情報が満載。

長く愛され続けてきたColtが生まれ変わり、
あなたに最適な、商品選びをサポートします。

必ず見つかる、 窓まわりの最適解。

イメージ作りから色決めまで
Colt 1冊で完結

STEP.1 窓まわりのイメージ作り

実際のお家1軒を丸ごとコーディネートした事例写真から具体的な設置シーンがイメージできます。商品を選ぶポイントもご紹介しているため、その窓に合った最適解が見つかります。



STEP.2 商品群のセレクト

多機種展開のコルトならではの！各商品群の基本情報が網羅でき、その窓に最適な商品を納得して選べます。カーテンレールの情報も新たに追加し、窓まわりの提案が1冊で完結します。

知っておきたい商品情報が明確で、スムーズに決めていくことができます。

- 01 各商品の操作方法
- 02 各商品のメリット・デメリット
- 03 お手入れ方法
- 04 透過度確認シート

※各コンテンツのさらに詳しい情報はWEBでご紹介しております。

STEP.3 スクリーン・スラットの色決め

取り付ける商品が決まったら、スクリーンやスラットの色を決めます。合わせやすいカラーラインナップに生まれ変わり、より選びやすくなりました。

STEP.4 注文

NEW PRODUCTS

コルトのスクリーンカラーがリニューアル！

壁紙や家具など、インテリア空間になじむベーシックカラーを拡充。より使いやすく生まれ変わりました。

new color

コルト 32色 ▶冊子 P.20

対応機種：
ロールスクリーン、パーチカルブラインド

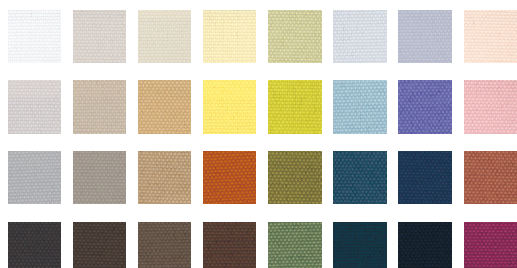

コルトシークル 15色 ▶冊子 P.22

対応機種：
ロールスクリーン、パーチカルブラインド、ブリーツスクリーン



コルトライン 8色 ▶冊子 P.34

対応機種：
調光ロールスクリーン

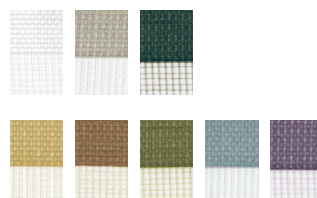



ポイントカットで空間にアクセント

コルトだけの選べるポイントカットオプションに、おしゃれでかわいい8柄が新登場。暮らしに少し特別感を加えてみませんか？

new design

新8シリーズ ▶冊子 P.24

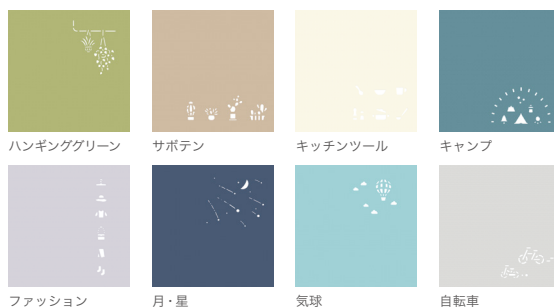

メカカラーにブラック色を追加

インテリアのトレンドでもあるブラックの建材・建具などに合わせやすい、ブラックメカが追加されました。アイアンの家具と合わせても統一感のある空間を演出できます。

new color

ロールスクリーン

パーチカルブラインド



WOOD BLIND ウッドブラインド



床材や建材に合わせやすく、 選びやすいスラットカラーに

ナチュラルモダンからヴィンテージ、グレイッシュな空間など幅広いインテリアテイストに合うカラーに見直しました。お部屋の雰囲気に合わせて選びやすいカラーラインナップです。

new color

コルトウッド 11色 ▶冊子 P.64

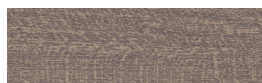

TM-3404 トープグレー



TM-3405 チャコールグレー



TM-3407 オーク

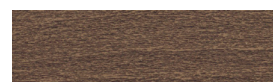

TM-3409 ウォールナット

北欧インテリアに学ぶ シンプルに心地よく暮らす家

北欧インテリア # 余白のある暮らし # 木のぬくもり

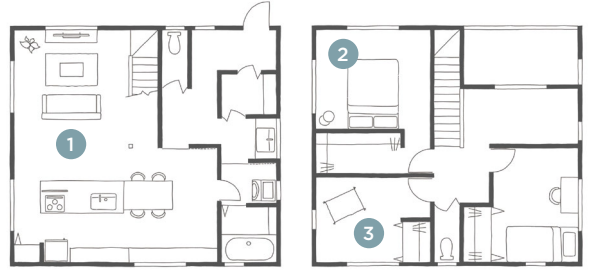

(左)デュアル100 TF-7106 リネングレー 部品カラー：ホワイト (右)マイテックループ TR-5106 リネングレー 部品カラー：ホワイト

撮影協力：飛騨産業

リビングテーブル(仮 Living リビングテーブル OU色)

1 Living/Dining リビングダイニング

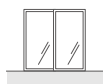

掃出窓

× バーチカルブラインド

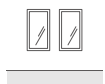

小窓

× ロールスクリーン



Vertical blind
リネングレー

Roll screen
リネングレー

壁紙

▶ point

掃出窓には「ちょい開け」操作で出入りがしやすい
バーチカルブラインドと、小窓にはロールスクリーン。
スクリーンの色を合わせて空間に統一感を。



2 Bedroom 寝室



▶ point

ウッドブラインドは床の色に合わせるのがおすすめ。

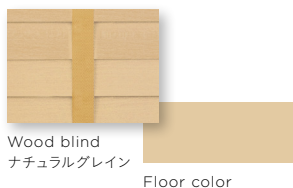

ベネウッド50T TM-3406 ナチュラルグレイン



マイテック TR-5122 ライトブルー 部品カラー：ホワイト ポイントカット TYPE307

撮影協力：コイズミ照明
照明 (AP45523L/AP50635)

3 kidsroom 子供部屋

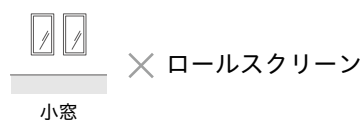

▶ point

ポイントカットのモチーフとイメージカラーを合わせて、統一感のなかにもアクセントを。

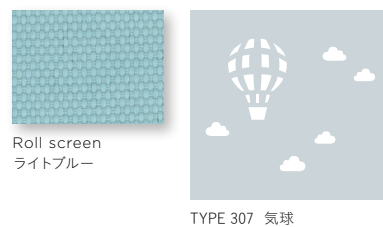

ブラックインテリアでつくる ヴィンテージモダンな家

#ヴィンテージモダン #ブラックインテリア #こだわり空間

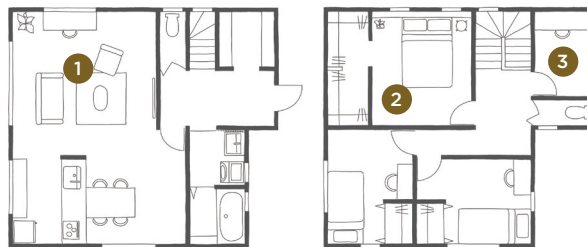

ベネウッドタッチ50 TM-3409 ウォールナット

撮影協力：飛騨産業
チェア／(SEOTO チェア(板座) WA色)

1 Living/Dining リビングダイニング



▶ point

掃出窓も腰高窓もウッドブラインドで揃えて
統一感あるおしゃれなリビングに。



2 Bedroom 寝室



× ロールスクリーン

間仕切り



× ロールスクリーン

小窓

▶ point

間仕切りのスクリーンは、空間になじむようにクロスに合わせて選ぶと◎。

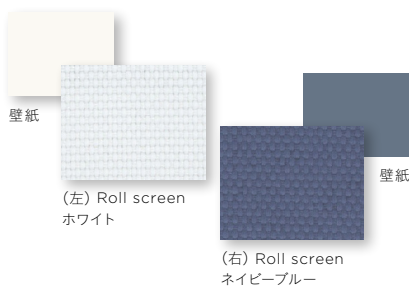

(左) Roll screen
ホワイト

(右) Roll screen
ネイビーブルー



(左)マイテックループ TR-5101 ホワイト 部品カラー：ホワイト

(右)マイテックループ TR-5315 ネイビーブルー 部品カラー：ブラック

撮影協力：コイズミ照明
フロアスタンドライト(AT49288L)



マイテックループ TR-5110 グレージュ 部品カラー：ブラック オプション：逆巻き仕様(室内表Bタイプ)

3 Workspace ワークスペース



× ロールスクリーン

小窓

▶ point

逆巻き仕様になれば、開閉ハンドルのある窓でも干渉せずに取付可能。

▶ point

アクセントクロスや小物とも合うブラックの部品カラーでスッキリした印象に。

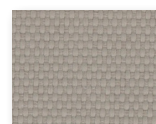

Roll screen
グレージュ



部品カラー：ブラック

壁紙

グリーンで癒される ナチュラルな家

#ナチュラルテイスト #グリーンのある暮らし #のんびり暮らす

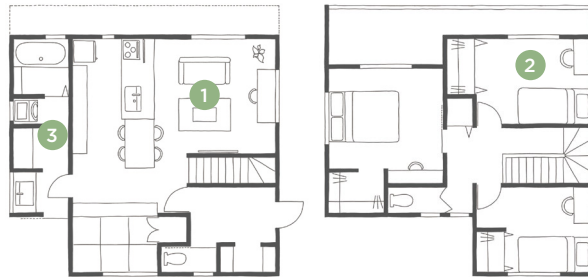

マイテックループ TR-5117 ベールグリーン 部品カラー：ホワイト/カーテンレール レガートスクエア アッシュグレイン Mキャップ

1 Living/Dining リビングダイニング

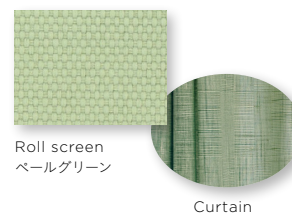
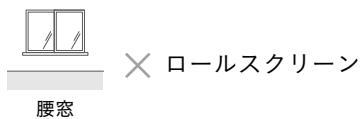

▶ point

お部屋のアクセントになるカーテンのカラーに
ロールスクリーンを合わせると◎。

2 Kids room 子供部屋

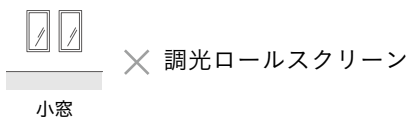
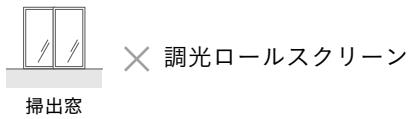

▶ point

見た目も使い勝手もどちらも欲しければ、1台2役の調光ロールスクリーンがおすすめ。



調光Roll screen
グレー



ビジックライト TR-5902 グレー 部品カラー：ホワイト

撮影協力：飛騨産業
ハンガースタンド (cobrina ハンガースタンド OU色)



マイテックループ TR-5103 アイボリー 部品カラー：ホワイト

3 Laundry room

ランドリールーム

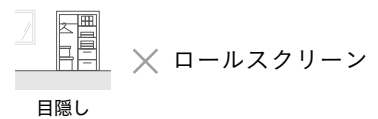

▶ point

ロールスクリーンで目隠しすれば、簡単操作で見た目もスッキリ。



Roll screen
アイボリー

その他の部屋



Tatami corner 和室



掃出窓

× プリーツスクリーン

▶ point

畳に合わせたカラーの
プリーツスクリーンで今風な和室に。

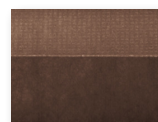

Pleats screen
チョコレート

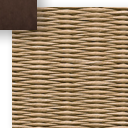

畳

しおり25 ツインワンチェーン 下生地：TP-8056 チョコレート 上生地：TP-8132 オフホワイト

部品カラー：木目ブラウン

撮影協力：大建工業

畳(清流 21 小麦色)



Bathroom 浴室



浴室窓

× アルミブラインド

▶ point

浴室窓には、水に強いアルミブラインド。
強力なバネの力で固定するタイプもあり、
ネジの使えないタイル面にも取付可能。

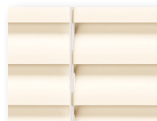

Aluminum blind
ソフトアイボリー

コルトブラインド25Ⅱ 浴窓テンションタイプ TB-601 ソフトアイボリー

その他の使い方



マイテックループ TR-5107 カフェオレ 部品カラー：ホワイト

Partition 間仕切り

▶ point

リビング階段 × ロールスクリーン



Roll screen
カフェオレ



マグネットキャッチャーセット
(オプション)



床面付け



壁面付け

スクリーンの揺れが気になる時は、
ウエイトバーをマグネットで固定す
ることができます。



マイテックループ TR -5109 マテリアルグレー 部品カラー：ホワイト

▶ point



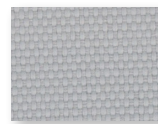

ウォークインクローゼット × ロールスクリーン



Roll screen
マテリアルグレー

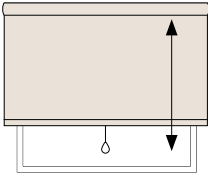
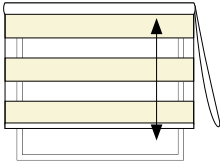
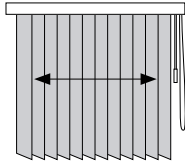

製品一覧

	ロールスクリーン	調光ロールスクリーン	バーチカルブラインド	
製品群別 特長	<p>開閉方向(上下)</p>  <p>フラットな一枚の生地を上部に巻き上げます。間仕切りや目隠しなど、窓以外でも活躍します。</p>	<p>開閉方向(上下)</p>  <p>ボーダー柄のスクリーンが前後で重なり合うことで、光を自在に調光できるロールスクリーンです。</p>	<p>開閉方向(左右)</p>  <p>ルーバー(はね)の角度を調整して、調光や外からの視線をコントロールできます。カーテンのように左右に開閉するので掃出し窓におすすめ。</p>	
機種名 製作可能寸法	<p>マイテック</p> <p>ブルコードタイプ</p> <p>幅 300~2,000mm 高さ 100~3,000mm 幅・高さ比 1:4が限度</p> <p>マイテック小窓</p> <p>小窓用ブルコードタイプ</p> <p>幅 200~1,200mm 高さ 100~1,600mm 幅・高さ比 1:5が限度</p>	<p>ビジックライト</p> <p>チェーンタイプ</p> <p>幅 300~2,000mm 高さ 300~2,500mm 幅・高さ比 1:8が限度</p>	<p>デュアル100/80</p> <p>コード&パントンタイプ</p> <p>幅 300~4,000mm (5,000mm) 高さ 500~6,000mm 最大面積 12㎡ ※生地により異なります。 ※()はレールジョイント仕様の場合</p>	
	<p>マイテックループ</p> <p>チェーンタイプ</p> <p>幅 300~2,000mm 高さ 100~4,500mm 幅・高さ比 1:8が限度</p> <p>マイテックループ小窓</p> <p>小窓用チェーンタイプ</p> <p>幅 100~1,200mm 高さ 100~2,400mm 幅・高さ比 1:10が限度</p>	<p>ビジックデコラ</p> <p>フロントカバー付きチェーンタイプ</p> <p>幅 300~2,000mm 高さ 300~2,500mm 幅・高さ比 1:8が限度</p>	<p>デュアル100/80</p> <p>パントンタイプ</p> <p>幅 300~4,000mm 高さ 500~3,000mm 最大面積 12㎡ ※生地により異なります。</p>	
	<p>マイテックワンタッチループ</p> <p>ワンタッチチェーンタイプ</p> <p>幅 310~2,000mm 高さ 100~3,000mm 幅・高さ比 1:4が限度</p>	<p>ビジック小窓</p> <p>小窓用チェーンタイプ</p> <p>幅 100~1,200mm 高さ 100~2,400mm 幅・高さ比 1:10が限度</p>	<p>デュアルオーバーラップ</p> <p>コード&パントンタイプ パントンタイプ</p> <p>ルーバーの重なり幅を大きくしたタイプ。</p> <p>幅 300~4,000mm (5,000mm)※1 高さ 500~6,000mm (3,000mm)※2 最大面積 12㎡ ※生地により異なります。 ※1()はレールジョイント仕様の場合 ※2()はパントンタイプの場合</p>	
	カラー	47色	8色	47色
	部品 カラー	 <p>ホワイト(標準) ベージュ ブラウン New ブラック</p> <p>※小窓はホワイトのみにあります。</p>	<p>ビジックライト</p>  <p>ホワイト(標準) ブラウン</p> <p>ビジックデコラ</p>  <p>ホワイト(標準) ホワイト×木目ライト ブラウン×木目ダーク</p> <p>※小窓はホワイトのみにあります。</p>	 <p>ホワイト(標準) ブラウン New ブラック</p>
ウォッシュブル 対応	●	—	●	
オプション	選べるポイントカット	—	デュアルレールジョイント仕様	

プリーツスクリーン	アルミブラインド	ウッドブラインド
<p>開閉方向(上下)</p>  <p>和紙調やファブリック調のスクリーンをたたみ上げて使います。 ツインタイプを選べば、採光や視線のコントロールも可能です。</p>	<p>開閉方向(上下)</p>  <p>スラット(はね)の角度を調節することで、外からの視線を遮りながら、光を採り入れることができます。水まわりの窓に最適。遮熱スラットもあり機能性に優れています。</p>	<p>開閉方向(上下)</p>  <p>調光、視線のコントロールなど、ブラインドが本来持つ機能はそのままに、デザイン性にも優れた天然木のウッドブラインドです。</p>
<p>しおり25</p> <p>ツインワンチェーンタイプ</p> <p>幅 390~2,000mm 高さ 300~3,000mm 幅・高さ比 1:6が限度</p> <p>しおり25</p> <p>チェーンタイプ</p> <p>幅 330~3,000mm 高さ 300~3,000mm 幅・高さ比 1:6が限度</p>	<p>コルトブラインド25Ⅱ</p> <p>ワンポールタイプ</p> <p>幅 280~3,000mm 高さ 110~5,000mm 最大面積 7㎡</p>	<p>ベネウッド50/50T</p> <p>ループコードタイプ</p> <p>幅 350~2,400mm 高さ 500~3,000mm 最大面積 6㎡</p>
<p>しおり25</p> <p>コードツインタイプ</p> <p>幅 240~2,000mm 高さ 300~3,000mm 幅・高さ比 1:8が限度</p> <p>しおり25</p> <p>コードタイプ</p> <p>幅 240~2,000mm 高さ 300~3,000mm 幅・高さ比 1:8が限度</p>	<p>コルトブラインド25Ⅱ 浴窓</p> <p>ワンポールタイプ</p> <p>幅 280~3,000mm 高さ 110~5,000mm 最大面積 7㎡</p>	<p>ベネウッドタッチ50/50T</p> <p>自動降下タイプ</p> <p>幅 640~2,400mm 高さ 500~3,000mm 最大面積 5㎡</p>
<p>厚地35色 薄地8色</p>  <p>ホワイト(標準) 木目ホワイト 木目ライト 木目ミディアム 木目ブラウン 木目ダーク</p>	<p>21色 (遮熱スラット14色)</p>  <p>ホワイト アイボリー</p> <p>※品番によってメカカラーの色は決まっています。変更はできません。</p>	<p>11色</p> <p>※ヘッドボックス前面のカラーはスラットと同色です。(ベネウッド小窓50/50Tを除く) その他詳細の組み合わせは、P.74部品カラー標準組み合わせ表をご確認ください。</p>
-	-	-
-	-	-

ROLL SCREEN

ロールスクリーン

コルト P.20

コルトシークル(遮光) P.22

こんなところにおすすめ！



掃出窓

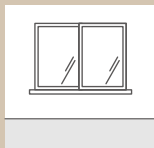

腰高窓

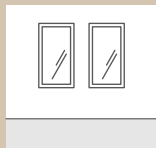

小窓



収納

目隠しや
間仕切りにも
おすすめ



01 窓の種類や使い方に合わせて選べる簡単な操作方法

プルコードタイプ (マイテック)

下部につけたプルコードを引くと、ゆっくりと自動で巻き上がります。腰高窓や小窓に向いています。



チェーンタイプ (マイテックループ)

チェーンを動かして、スクリーンを上げ下げします。掃出し窓でも屈まずに操作が可能です。



ワンタッチ チェーンタイプ (マイテックワンタッチループ)

降ろすときは手動ですが、上げる時はチェーンを軽く引くだけで自動的に巻き上がります。



操作動画は
こちらから



02 ロールスクリーンのメリット・デメリット

メリット

- コンパクトな見た目ですっきり
- 目隠しや間仕切りにもおすすめ

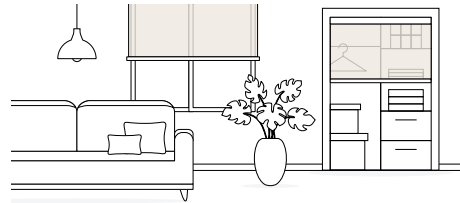

デメリット

メカとスクリーンの際間に注意

- ・枠内付けの場合、左右に1～2cm程度隙間が生じます。
- ・2連つなげて取付ける場合は、4～5cm程度隙間が生じます。



風によるスクリーンのバタつきに注意

- ・風の強い日にはスクリーンが強くあおられる場合があります。
- ・窓を閉めるか、窓を開ける場合はスクリーンを巻き上げてください。

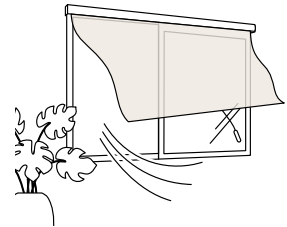

その他の
メリット・デメリットは
こちらから



03 お手入れ方法

ウォッシュャブル対応のスクリーンはご家庭の洗濯機で洗濯可能。詳しくはQRコードから動画でご確認いただけます。

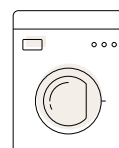

洗濯機で
洗える！

お手入れ方法は
こちらから



スクリーンの透過度について

夜間外から室内がどのくらい見えるかなど
気になる透け感の目安をご確認ください。

遮光

遮光 1 級
人の顔の表情が識別できないレベル (遮光率)99.99%以上
遮光 2 級
人の顔あるいは表情がわかるレベル (遮光率)99.80%以上、99.99%未満
遮光 3 級
人の表情はわかるが、事務作業には暗いレベル (遮光率)99.40%以上、99.80%未満

遮光1級の5段階分類

表記	目視度合 (イメージ)	状態説明
遮光 1 級 (A++)		生地からほとんど光を感じません。
遮光 1 級 (A+)		生地からわずかに光を感じます。
遮光 1 級 (A)		生地から光を感じるが、生地の織り組織や色は分かりません。
遮光 1 級 (B)		生地から光を感じ、生地の織り組織や色も分かります。
遮光 1 級 (C)		生地全体は薄明るく見えるが、人の表情が識別できない暗さです。

遮光率99.99%以上の遮光1級は「人の表情が識別できないレベル」の暗さを担保していますが、人の視覚は非常に敏感で、かすかな光も捉えることができるためNIF法ではNIF法に基づき遮光1級を更に5段階に分類し表記しております。

◆NIF法

暗室内の電照パネル上に遮光1級のカーテンなどの試験体をかざし、全体的な光の透過の見え方、光漏れの有無や多寡を目視で判定し、光を遮蔽する度合により区分します。

※NIFは(一社)日本インテリア協会の略称です。

室内から室外の見え方



遮光2級

プライベート

	室内から室外の見え方	室外から室内の見え方
	室内から室外にある物の形はほとんどわからない。	室外から室内にある物の形はほとんどわからない。
	室内から室外にある物の形はほとんどわからない。	室外から室内にある物の形はほとんどわからない。

※どの色でも昼夜問わず室外から室内の様子が見られる心配はありません。また、遮光と違い昼間ある程度日の光を室内に取り込みます。

※昼間、日の光を室内に取り込める程度はスクリーンの色で異なります。ホワイトや淡い色のスクリーンほど、日の光を多く取り込みます。



プライベート

ミディアム

	室内から室外の見え方	室外から室内の見え方
	室内から室外にある物の形はぼんやりとわかる。	室外から室内にある物の形はぼんやりとわかる。
	室内から室外にある物の形はぼんやりとわかる。	室外から室内にある物の形はわかる。

※スクリーンの種類、色によって見え方は異なります。

※暗いところから、明るいところを見る方が中が見えやすいため、夜間の方が室内が見えやすくなります。

※ブラックやダークブラウンなど、濃い色のスクリーンは室内の様子が他の色に比べて見えやすくなります。



ミディアム

シースルー

	室内から室外の見え方	室外から室内の見え方
	室内から室外にある物の色や形がわかる。	室外から室内にある物の形はわかる。
	室内から室外にある物の色や形がわかる。	室外から室内にある物の色や形がわかる。

※スクリーンの種類、色によって見え方は異なります。

※暗いところから、明るいところを見る方が中が見えやすいため、夜間の方が室内が見えやすくなります。



シースルー

透過度シミュレーション
夜間の生地の透け感を
確認できます。



室内から室外の見え方



室外から室内の見え方



室外から室内の見え方



※透過度は弊社の確認方法に基づくものであり、実際の使用時と必ずしも一致するものではありません。生地選定の際の目安としてご活用ください。

製品納まり・ご注文方法

ロールスクリーン

■ 枠外正面付(壁付)



全開時の納まり



上部



斜めからの見え方



下部

■ 枠内天井付



全開時の納まり



上部



斜めからの見え方



下部

■ ボックス内天井付



全開時の納まり



上部

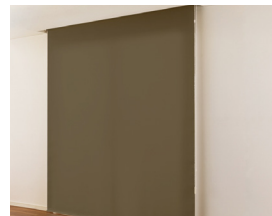

斜めからの見え方



下部

ご注文方法

01 ご希望の製品名をご指定ください。 (例) マイテックループ

02 スクリーン品番をご指定ください。 (例) TR-5101

※「選べるポイントカット」の場合、デザインタイプをご指定ください。
※TYPE 301～308の場合、柄位置(右側 or 左側)をご指定ください。

03 製品サイズ(幅・高さ)をご指定ください。 (例) 幅 1,000mm、高さ1,000mm

※製品やスクリーンによって、幅・高さの比率制限が異なります。詳細は各スクリーンの価格表下段でご確認ください。
※幅は5mm単位、高さは10mm単位でご指定ください。

04 操作位置をご指定ください。

室内から見て

右操作 左操作

※製品が「マイテックループ」、「マイテックワンタッチループ」、「マイテックループ小窓」の場合にご指定ください。
※高窓等、製品高さよりも高い位置に取付ける場合は、別途チェーン長さを10mm単位でご指定ください。

■ ボールチェーンの長さ

製品高さ (H)	チェーン長さ	製品高さ (H)	チェーン長さ	製品高さ (H)	チェーン長さ	製品高さ (H)	チェーン長さ
～800mm	650mm	1,610～1,800mm	1,400mm	3,010～3,200mm	2,400mm	4,010～4,200mm	3,400mm
810～1,000mm	750mm	1,810～2,200mm	1,600mm	3,210～3,400mm	2,600mm	4,210～4,400mm	3,600mm
1,010～1,200mm	900mm	2,210～2,600mm	1,800mm	3,410～3,600mm	2,800mm	4,410～4,500mm	3,800mm
1,210～1,400mm	1,100mm	2,610～2,800mm	2,000mm	3,610～3,800mm	3,000mm		
1,410～1,600mm	1,300mm	2,810～3,000mm	2,200mm	3,810～4,000mm	3,200mm		

※マイテックワンタッチループは製品高さ3,000mmまで対応。 ※マイテックループ小窓は製品高さ2,400mmまで対応。

05 取付方法をご指定ください。

正面付け 天井付け

06 部品カラーをご指定ください。 (例) ベージュ

ホワイト(標準) ベージュ ブラウン ブラック



※特にご指定がない場合はホワイトになります。カラーを変更したい場合はご指定ください。
※製品がマイテックの場合、「フルグリップセット」「Nフラットグリップ」のご指定が可能です。
※マイテック小窓/マイテックループ小窓の部品カラーはホワイトのみになります。

07 台数をご指定ください。 (例) 1台

08 必要なオプションをご指定ください。 ▶ オプションの詳細はP75

- スクリーン逆巻仕様 マグネットキャッチャーセット
 フルグリップセット Nフラットグリップ
 カーテンレール取付金具 ブラケットスペーサー12 / ブラケットスペーサー22

ロールスクリーン

コルト

ポリエステル100% F☆☆☆☆



TR-5101
|
TR-5132



透過度ランク

遮光

プライベート

ミディアム

シースルー



マイテックループTR-5117 ペールグリーン 部品カラー：ホワイト

カラーシミュレーション

事例写真をお好みの生地色に変換できます。



標準タイプ マイテック(ブルコード)/マイテックループ(チェーン)/マイテックワンタッチループ(ワンタッチチェーン)

ウオッシュャブル生地 TR-5101~TR-5132		単位：円(税別)				
幅(mm)	高さ(mm)	300 ~500	505 ~800	805 ~1,200	1,205 ~1,600	1,605 ~2,000
100 ~ 800	100 ~ 800	12,600	14,600	16,600	18,600	20,600
810 ~ 1,200	810 ~ 1,200	13,700	16,500	18,600	20,800	23,000
1,210 ~ 1,600	1,210 ~ 1,600	14,800	18,400	20,600	23,000	25,400
1,610 ~ 2,000	1,610 ~ 2,000	15,900	20,300	22,600	25,200	27,800
2,010 ~ 2,400	2,010 ~ 2,400	17,000	22,200	24,800	27,600	30,400
2,410 ~ 2,800	2,410 ~ 2,800	18,100	24,100	27,000	30,000	33,000
2,810 ~ 3,000	2,810 ~ 3,000	19,200	26,000	29,200	32,400	35,600
3,010 ~ 3,200	3,010 ~ 3,200	19,200	26,000	29,200	32,400	35,600
3,210 ~ 3,600	3,210 ~ 3,600	20,300	27,900	31,400	34,800	38,200
3,610 ~ 4,000	3,610 ~ 4,000	21,400	29,800	33,600	37,200	40,800
4,010 ~ 4,400	4,010 ~ 4,400	-	31,700	35,800	39,600	43,400
4,410 ~ 4,500	4,410 ~ 4,500	-	33,600	38,000	42,000	46,000

非ウオッシュャブル生地 TR-5601~TR-5632		単位：円(税別)				
幅(mm)	高さ(mm)	300 ~500	505 ~800	805 ~1,200	1,205 ~1,600	1,605 ~2,000
100 ~ 800	100 ~ 800	11,400	13,400	15,200	17,000	18,800
810 ~ 1,200	810 ~ 1,200	12,400	15,000	17,000	18,900	20,900
1,210 ~ 1,600	1,210 ~ 1,600	13,400	16,600	18,800	20,800	23,000
1,610 ~ 2,000	1,610 ~ 2,000	14,400	18,200	20,600	22,700	25,100
2,010 ~ 2,400	2,010 ~ 2,400	15,400	19,800	22,400	24,800	27,600
2,410 ~ 2,800	2,410 ~ 2,800	16,400	21,400	24,200	26,900	29,700
2,810 ~ 3,000	2,810 ~ 3,000	17,400	23,000	26,000	29,000	31,800
3,010 ~ 3,200	3,010 ~ 3,200	17,400	23,000	26,000	29,000	31,800
3,210 ~ 3,600	3,210 ~ 3,600	18,400	24,600	27,800	31,100	33,900
3,610 ~ 4,000	3,610 ~ 4,000	19,400	26,200	29,600	33,200	36,000
4,010 ~ 4,400	4,010 ~ 4,400	-	27,800	31,400	35,300	38,100
4,410 ~ 4,500	4,410 ~ 4,500	-	29,400	33,200	37,400	40,200

	製作範囲	幅丈制限
マイテック(ブルコード)	青い文字は製作不可	1：4 限度
マイテックループ(チェーン)	全サイズ製作可能	1：8 限度
マイテックワンタッチループ(ワンタッチチェーン)	幅 310mm以上製作可能 青い文字は製作不可	1：4 限度

- ポイントカット：
製作可能寸法は、TYPEによって異なります。
P.26~をご確認ください。
- 幅は5mm単位、高さは10mm単位でオーダーできます。

*ウエイトバー標準仕様はラッピングタイプです。

小窓タイプ マイテック小窓(ブルコード)/マイテックループ小窓(チェーン)

ウオッシュャブル生地 TR-5101~TR-5132		単位：円(税別)			
幅(mm)	高さ(mm)	100 ~295	300 ~500	505 ~800	805 ~1,200
100 ~ 800	100 ~ 800	10,000	12,600	14,600	16,600
810 ~ 1,200	810 ~ 1,200	11,000	13,700	16,500	18,600
1,210 ~ 1,600	1,210 ~ 1,600	12,000	14,800	18,400	20,600
1,610 ~ 2,000	1,610 ~ 2,000	13,000	15,900	20,300	22,600
2,010 ~ 2,400	2,010 ~ 2,400	14,000	17,000	22,200	24,800

非ウオッシュャブル生地 TR-5601~TR-5632		単位：円(税別)			
幅(mm)	高さ(mm)	100 ~295	300 ~500	505 ~800	805 ~1,200
100 ~ 800	100 ~ 800	9,000	11,400	13,400	15,200
810 ~ 1,200	810 ~ 1,200	10,000	12,400	15,000	17,000
1,210 ~ 1,600	1,210 ~ 1,600	11,000	13,400	16,600	18,800
1,610 ~ 2,000	1,610 ~ 2,000	12,000	14,400	18,200	20,600
2,010 ~ 2,400	2,010 ~ 2,400	13,000	15,400	19,800	22,400

	製作範囲	幅丈制限
マイテック小窓(ブルコード)	幅 200mm以上製作可能 青い文字は製作不可	1：5 限度
マイテックループ小窓(チェーン)	全サイズ製作可能	1：10 限度

- ポイントカット：製作可能寸法は、TYPEによって異なります。
P.26~をご確認ください。(マイテックループ小窓のみ対応)
- 部品カラーはホワイトのみになります。
- 幅は5mm単位、高さは10mm単位でオーダーできます。

*ウエイトバー標準仕様はラッピングタイプです。

対応機種

標準		小窓		ダブル		カバータイプ		電動		
マイテック	マイテックループ	ワンタッチループ	マイテック小窓	ループ小窓	ダブルブルコード	ダブルワンチェーン	マイテックデコラ	ループデコラ	ワンタッチループデコラ	マイテックAT
●	●	●	●	●	●	●	●	●	●	●

標準・小窓タイプ

部品カラー



*小窓タイプはホワイトのみになります。

ウエイトバー仕様

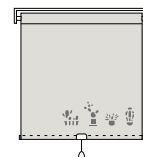

オプション

選べるポイントカット P.24~

本体価格+2,000円/台

*マイテック小窓は非対応。

ダブルタイプ、カバータイプ、電動タイプの詳細、価格についてはロールスクリーンカタログでご確認ください。



▶ ロールスクリーン仕様 P.68

ご注意

- 幅・高さ比が1：5を超える場合は、無理な操作や急な操作をすると、スクリーンがきれいに巻き上がらない場合があります。
- 製品の特性上やむをえず、巻き上げた時にウエイトバーが斜めになる場合があります。

ロールスクリーン

コルトシークル [遮光]

ポリエステル100% F☆☆☆☆

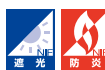

透過度ランク

遮光 プライベート ミディアム シースルー



マイテックループ TR-5305 アッシュグレイ 部品カラー：ブラウン

カラーシミュレーション

事例写真をお好みの生地色に変換できます。



標準タイプ マイテック(プルコード)/マイテックループ(チェーン)/マイテックワンタッチループ(ワンタッチチェーン)

ウオッシュャブル生地 TR-5301~TR-5315		単位：円(税別)				
幅(mm)	高さ(mm)	300 ~500	505 ~800	805 ~1,200	1,205 ~1,600	1,605 ~2,000
100 ~ 800	100 ~ 800	15,500	18,300	21,100	23,900	26,700
810 ~ 1,200	810 ~ 1,200	17,100	20,500	23,400	26,400	29,300
1,210 ~ 1,600	1,210 ~ 1,600	18,700	22,700	25,700	28,900	31,900
1,610 ~ 2,000	1,610 ~ 2,000	20,300	24,900	28,000	31,400	34,500
2,010 ~ 2,400	2,010 ~ 2,400	21,900	27,100	30,500	34,100	37,400
2,410 ~ 2,800	2,410 ~ 2,800	23,500	29,300	33,000	36,800	40,300
2,810 ~ 3,000	2,810 ~ 3,000	25,100	31,500	35,500	39,500	43,200
3,010 ~ 3,200	3,010 ~ 3,200	25,100	31,500	35,500	39,500	43,200
3,210 ~ 3,600	3,210 ~ 3,600	26,700	33,700	38,000	42,200	46,100
3,610 ~ 4,000	3,610 ~ 4,000	28,300	35,900	40,500	44,900	49,000
4,010 ~ 4,400	4,010 ~ 4,400	—	38,100	43,000	47,600	51,900
4,410 ~ 4,500	4,410 ~ 4,500	—	40,300	45,500	50,300	54,800

非ウオッシュャブル生地 TR-5801~TR-5815		単位：円(税別)				
幅(mm)	高さ(mm)	300 ~500	505 ~800	805 ~1,200	1,205 ~1,600	1,605 ~2,000
100 ~ 800	100 ~ 800	14,900	17,200	19,500	21,800	24,100
810 ~ 1,200	810 ~ 1,200	16,300	19,300	21,700	24,100	26,600
1,210 ~ 1,600	1,210 ~ 1,600	17,700	21,400	23,900	26,400	29,100
1,610 ~ 2,000	1,610 ~ 2,000	19,100	23,500	26,100	28,700	31,600
2,010 ~ 2,400	2,010 ~ 2,400	20,500	25,600	28,400	31,200	34,300
2,410 ~ 2,800	2,410 ~ 2,800	21,900	27,700	30,700	33,700	37,000
2,810 ~ 3,000	2,810 ~ 3,000	23,300	29,800	33,000	36,200	39,700
3,010 ~ 3,200	3,010 ~ 3,200	23,300	29,800	33,000	36,200	39,700
3,210 ~ 3,600	3,210 ~ 3,600	24,700	31,900	35,300	38,700	42,400
3,610 ~ 4,000	3,610 ~ 4,000	26,100	34,000	37,600	41,200	45,100
4,010 ~ 4,400	4,010 ~ 4,400	—	36,100	39,900	43,700	47,800
4,410 ~ 4,500	4,410 ~ 4,500	—	38,200	42,200	46,200	50,500

	製作範囲	幅丈制限
マイテック (プルコード)	青い文字は製作不可	1 : 4 限度
マイテックループ (チェーン)	全サイズ製作可能	1 : 8 限度
マイテックワンタッチループ (ワンタッチチェーン)	幅 310mm以上製作可能 青い文字は製作不可	1 : 4 限度

- ポイントカット：
製作可能寸法は、TYPEによって異なります。
P.26~をご確認ください。
- 幅は5mm単位、高さは10mm単位でオーダーできます。

*ウエイトバー標準仕様はラッピングタイプです。

小窓タイプ マイテックループ小窓(チェーン)

ウオッシュャブル生地 TR-5301~TR-5315		単位：円(税別)			
幅(mm)	高さ(mm)	100 ~295	300 ~500	505 ~800	805 ~1,200
100 ~ 800	100 ~ 800	11,500	15,500	18,300	21,100
810 ~ 1,200	810 ~ 1,200	13,000	17,100	20,500	23,400
1,210 ~ 1,600	1,210 ~ 1,600	14,500	18,700	22,700	25,700
1,610 ~ 2,000	1,610 ~ 2,000	16,000	20,300	24,900	28,000
2,010 ~ 2,400	2,010 ~ 2,400	17,500	21,900	27,100	30,500

非ウオッシュャブル生地 TR-5801~TR-5815		単位：円(税別)			
幅(mm)	高さ(mm)	100 ~295	300 ~500	505 ~800	805 ~1,200
100 ~ 800	100 ~ 800	11,000	14,900	17,200	19,500
810 ~ 1,200	810 ~ 1,200	12,500	16,300	19,300	21,700
1,210 ~ 1,600	1,210 ~ 1,600	14,000	17,700	21,400	23,900
1,610 ~ 2,000	1,610 ~ 2,000	15,000	19,100	23,500	26,100
2,010 ~ 2,400	2,010 ~ 2,400	16,000	20,500	25,600	28,400

	製作範囲	幅丈制限
マイテックループ小窓 (チェーン)	全サイズ製作可能	1 : 10 限度

- ポイントカット：製作可能寸法は、TYPEによって異なります。
P.26~をご確認ください。
- 部品カラーはホワイトのみになります。
- 幅は5mm単位、高さは10mm単位でオーダーできます。

*ウエイトバー標準仕様はラッピングタイプです。

対応機種

標準		小窓		ダブル		カバータイプ		電動	
マイテック ループ	ワンタッチ ループ	マイテック 小窓	ループ 小窓	ダブル プルコード	ダブル ワンチェーン	マイテック デコラ	ループ デコラ	ワンタッチ ループデコラ	マイテック AT
●	●	●	●	●	●	●	●	●	●

標準・小窓タイプ

部品カラー



*小窓タイプはホワイトのみになります。

ウエイトバー仕様



オプション

選べるポイントカット P.24~

本体価格+2,000円/台

*マイテック小窓は非対応。

ダブルタイプ、カバータイプ、
電動タイプの詳細、価格については
ロールスクリーンカタログでご確認ください。



▶ ロールスクリーン仕様 P.68

ご注意

- 幅・高さ比が1:5を超える場合は、無理な操作や急な操作をすると、スクリーンがきれいに巻き上がらない場合があります。
- 製品の特性上やむをえず、巻き上げた時にウエイトバーが斜めになる場合があります。

窓辺のワンポイントアクセント

ポイントカット

スクリーンにワンポイントのレーザーカットを施す「ポイントカット」。
リビングにも子供部屋にもお部屋のアクセントにいかがですか？

対応スクリーン

コルト P.20 / コルトシークル[遮光] P.22

対応機種

マイテック / マイテックループ /
マイテックワンタッチループ / マイテックループ小窓

価格

本体価格 + ￥2,000

After



Before

マイテックループ TR-5111 サンドベージュ TYPE 302 部品カラー：ホワイト

8タイプの
柄からお選び
いただけます



TYPE 301
ハンギンググリーン
TR-5125 イエローグリーン



TYPE 302
サボテン
TR-5111 サンドベージュ



TYPE 303
キッチンツール
TR-5104 イエローアイボリー



TYPE 304
キャンプ
TR-5126 ターコイズブルー

ご注文の流れ

01 デザインタイプを選ぶ

(例) TYPE 301・右側

02 スクリーン品番を選ぶ

(例) TR-5101

※対応スクリーンは左ページをご覧ください。

03 機種を選ぶ

(例) マイテック

※対応機種は左ページをご覧ください。



マイテック TR-5122 ライトブルー TYPE307 部品カラー：ホワイト

撮影協力：コイズミ照明

ペンダントライト：(左：AP50635) (右：AP45522L)

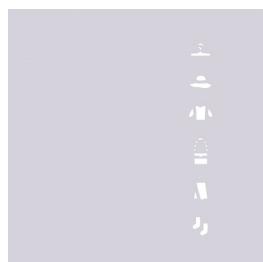

TYPE 305
ファッション

TR-5109 マテリアルグレー

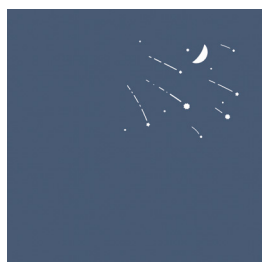

TYPE 306
月・星

TR-5127 ネイビーブルー

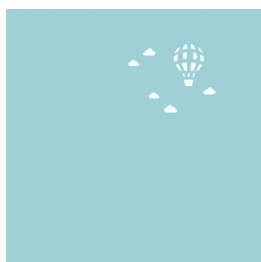

TYPE 307
気球

TR-5122 ライトブルー



TYPE 308
自転車

TR-5105 ブラチナグレー

商品詳細は
こちら ▶



マイテック TR-5125 / イエローグリーン / オプション：ポイントカット TYPE301

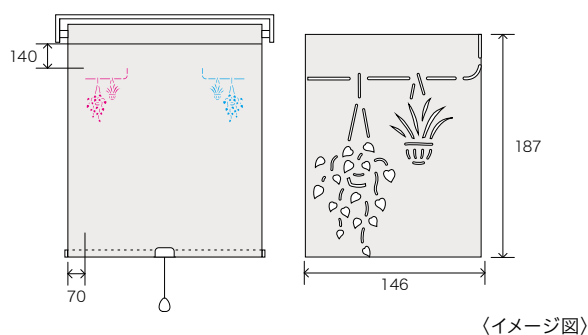

TYPE 301

ハンギンググリーン Hanging Green

- #グリーンのある暮らし
- #観葉植物
- #リビング
- #ランドリールーム

価格

本体価格+¥2,000

制作可能寸法

製品幅 400~2,000mm
製品高さ 450~3,000mm

※柄によって制作可能寸法が異なります。
※マイテックループ小窓の場合は
製品幅 400~2,000mm
製品高さ 450~2,400mmとなります。

おすすめカラー

(左柄)

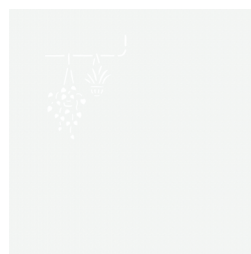

TR-5101
ホワイト

(右柄)



TR-5125
イエローグリーン



マイテック TR-5111 / サンドベージュ / オプション：ポイントカット TYPE302

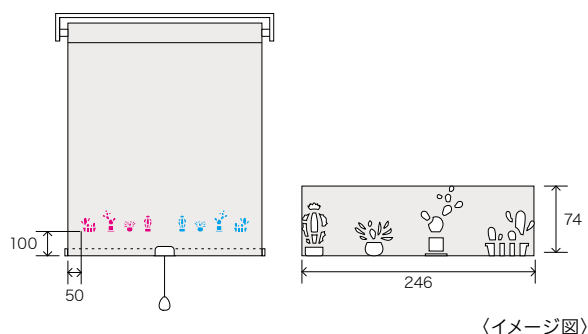

TYPE 302

サボテン Cactus

- #サボテンのある生活
- #多肉植物
- #リビング
- #明かり取り窓

価格

本体価格+¥2,000

制作可能寸法

製品幅 400~2,000mm
製品高さ 450~3,000mm

※柄によって制作可能寸法が異なります。
※マイテックループ小窓の場合は
製品幅 400~2,000mm
製品高さ 450~2,400mmとなります。

おすすめカラー

(左柄)

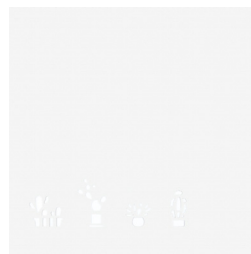

TR-5101
ホワイト

(右柄)



TR-5111
サンドベージュ

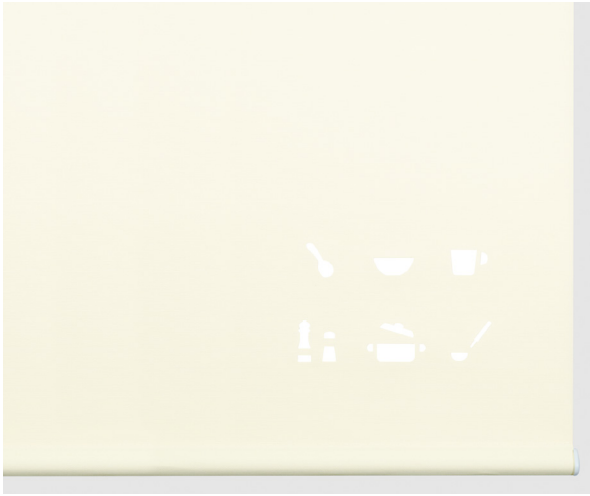

マイテック TR-5104 / イエローアイボリー / オプション: ポイントカット TYPE303

TYPE 303

キッチンツール Kitchen Tools

#キッチンツール #料理好き

#キッチン #パントリー

価格

本体価格+¥2,000

制作可能寸法

製品幅 400~2,000mm
製品高さ 450~3,000mm

※柄によって制作可能寸法が異なります。

※マイテックループ小窓の場合は

製品幅 400~2,000mm
製品高さ 450~2,400mmとなります。

おすすめカラー

(左柄)

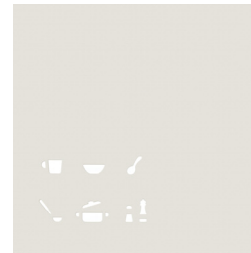

TR-5102
パールグレー

(右柄)

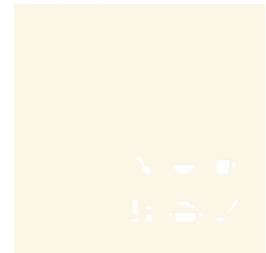

TR-5104
イエローアイボリー

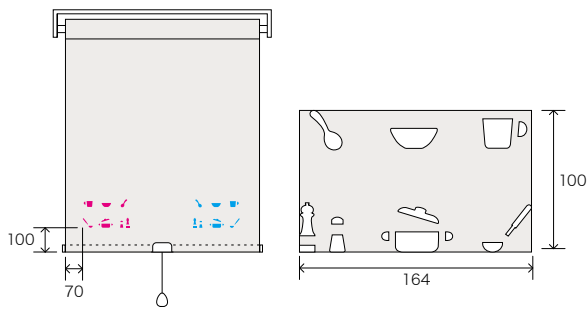

〈イメージ図〉



マイテック TR-5126 / ターコイズブルー / オプション: ポイントカット TYPE304

TYPE 304

キャンプ Camping

#おうちキャンプ #キャンプ好き

#趣味部屋 #ストレージルーム

価格

本体価格+¥2,000

制作可能寸法

製品幅 400~2,000mm
製品高さ 450~3,000mm

※柄によって制作可能寸法が異なります。

※マイテックループ小窓の場合は

製品幅 400~2,000mm
製品高さ 450~2,400mmとなります。

おすすめカラー

(左柄)

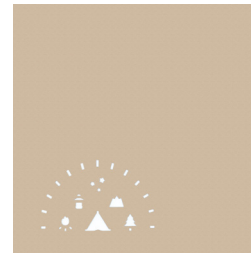

TR-5111
サンドベージュ

(右柄)



TR-5126
ターコイズブルー

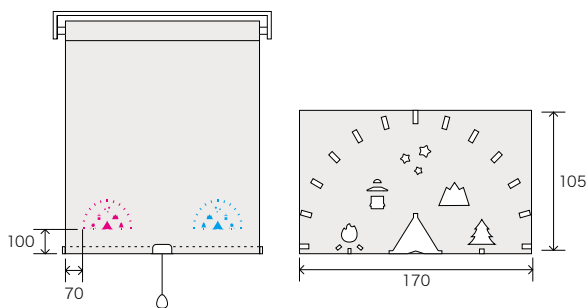

〈イメージ図〉



マイテック TR-5109 / マテリアルグレー / オプション：ポイントカット TYPE305

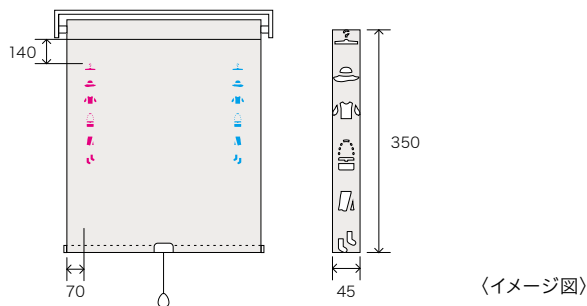

〈イメージ図〉

TYPE 305

ファッション Fashion

#ファッションコーデ

#服好き

#子供部屋

#ウォークインクローゼット

価格

本体価格+¥2,000

制作可能寸法

製品幅 400~2,000mm

製品高さ 600~3,000mm

※柄によって制作可能寸法が異なります。

※マイテックループ小窓の場合は

製品幅 400~2,000mm

製品高さ 600~2,400mmとなります。

おすすめカラー

(左柄)

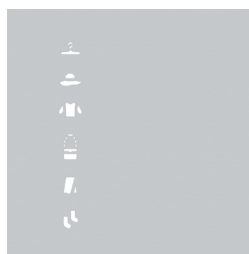

TR-5109
マテリアルグレー

(右柄)



TR-5124
シェルピンク

TYPE 306

月・星 Moon & Star

#夜空

#天体観測

#寝室

#子供部屋



マイテック TR-5127 / ネイビーブルー / オプション：ポイントカット TYPE306

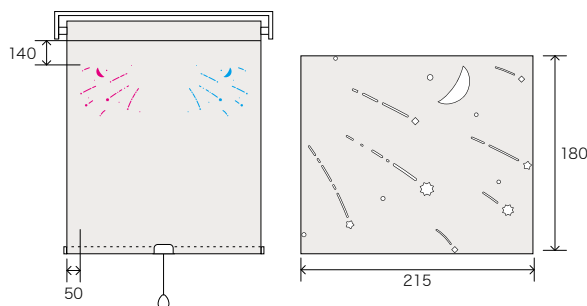

〈イメージ図〉

価格

本体価格+¥2,000

制作可能寸法

製品幅 400~2,000mm

製品高さ 450~3,000mm

※柄によって制作可能寸法が異なります。

※マイテックループ小窓の場合は

製品幅 400~2,000mm

製品高さ 450~2,400mmとなります。

おすすめカラー

(左柄)



TR-5110
グレイジュ

(右柄)

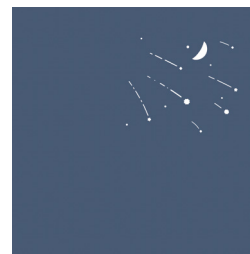

TR-5127
ネイビーブルー

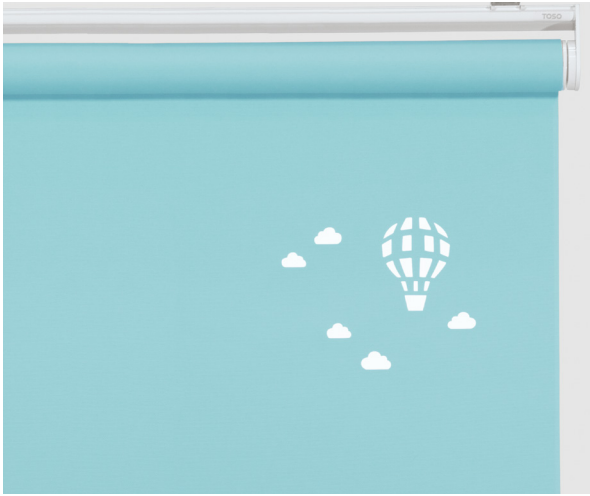

マイテック TR-5122 / ライトブルー / オプション：ポイントカット TYPE307

TYPE 307

気球 Balloon

青い空

気球の旅

子供部屋

プレイルーム

価格

本体価格+¥2,000

制作可能寸法

製品幅 400~2,000mm

製品高さ 450~3,000mm

※柄によって制作可能寸法が異なります。

※マイテックループ小窓の場合は

製品幅 400~2,000mm

製品高さ 450~2,400mmとなります。

おすすめカラー

(左柄)

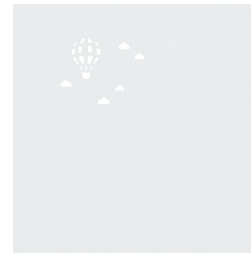

TR-5105
プラチナグレー

(右柄)

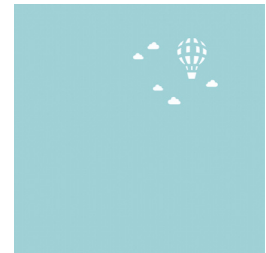

TR-5122
ライトブルー

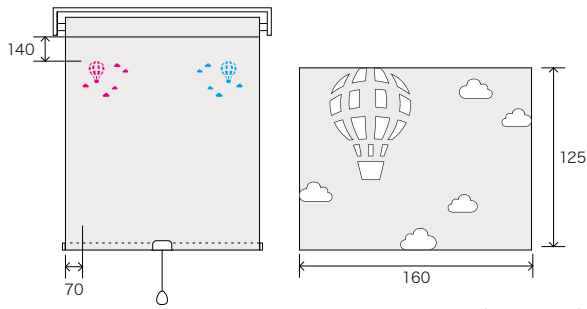

<イメージ図>



マイテック TR-5105 / プラチナグレー / オプション：ポイントカット TYPE308

TYPE 308

自転車 Bicycle

サイクリング

親子一緒に

子供部屋

趣味部屋

価格

本体価格+¥2,000

制作可能寸法

製品幅 400~2,000mm

製品高さ 450~3,000mm

※柄によって制作可能寸法が異なります。

※マイテックループ小窓の場合は

製品幅 400~2,000mm

製品高さ 450~2,400mmとなります。

おすすめカラー

(左柄)



TR-5105
プラチナグレー

(右柄)



TR-5122
ライトブルー

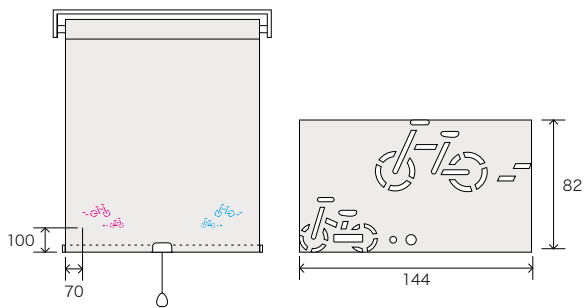

<イメージ図>

DIMMER ROLL SCREEN

調光ロールスクリーン

コルトライン P.34

こんなところにおすすめ！

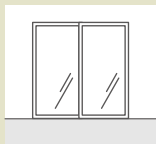

掃出窓



腰高窓

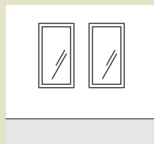

小窓



収納



01 窓の種類に合わせて選べる仕様と操作方法

チェーンタイプ (ビジックライト)

チェーンを引いてスクリーンの調光と上下を行います。コンパクトなデザインなのでカーテンボックス内や枠内天井付におすすめです。



フロントカバー付き チェーンタイプ (ビジックデコラ)

チェーンを引いてスクリーンの調光と上下を行います。メカ部分にカバーがあるので、正面付の際にきれいに納まります。



操作動画は
こちらから



02 調光ロールスクリーンのメリット・デメリット

メリット

- コンパクトな見た目ですっきり
- 1台2役！プライバシーを守りつつ、自由な調光が可能

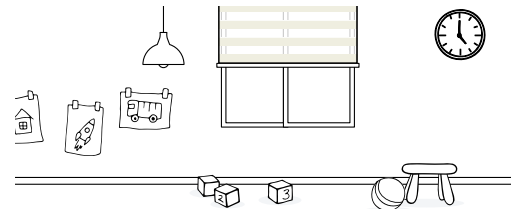

デメリット

レースだけではできません

・厚地と薄地のボーダー柄のスクリーンのため、部屋に入る光がボーダー状になります。

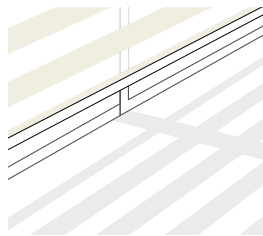

メカとスクリーンの際間に注意

- ・枠内付けの場合、左右に1～2cm程度隙間が生じます。
- ・2連つなげて取付ける場合は、4～5cm程度隙間が生じます。



その他の
メリット・デメリットは
こちらから



03 お手入れ方法

スクリーンは水洗いできません。日頃のお手入れは、はたきやハンドモップでほこりを落とすようにしてください。

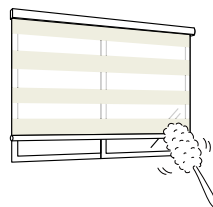

製品納まり・ご注文方法

枠外正面付(壁付)



全開時の納まり



上部



斜めからの見え方



下部

枠内天井付



全開時の納まり



上部



斜めからの見え方



下部

ボックス内天井付



全開時の納まり



上部



斜めからの見え方



下部

ご注文方法

01 **ご希望の製品名** をご指定ください。 (例) ビジックライト

02 **スクリーン品番** をご指定ください。 (例) TR-5901

03 **製品サイズ(幅・高さ)** をご指定ください。 (例) 幅1,000mm、高さ1,000mm

※製品によって、幅・高さの比率制限が異なります。詳細は価格表下段でご確認ください。
 ※幅は5mm単位、高さは10mm単位でご指定ください。
 ※製品高さまで降ろした状態で全閉状態となります。製品高さをご指定の際はご注意ください。(全閉が製品高さになります)

04 **操作位置** をご指定ください。 (例) 右操作

室内から見て

右操作 左操作

※高窓等、製品高さよりも高い位置に取付ける場合は、別途チェーン長さを10mm単位でご指定ください。

■ ボールチェーンの長さ

ビジックライト

ビジックデコラ

ビジック小窓

製品高さ (H)	チェーン長さ	製品高さ (H)	チェーン長さ	製品高さ (H)	チェーン長さ	製品高さ (H)	チェーン長さ
～ 740mm	750mm	300～490mm	650mm	900～1,640mm	H + 30mm	～ 740mm	750mm
750～1,640mm	H - 15mm	500～690mm	800mm	1,650～1,840mm	H - 200mm	750～840mm	900mm
1,650～2,500mm	H - 300mm	700～890mm	950mm	1,850～2,390mm	H - 250mm	850～1,640mm	H - 15mm
				2,400～2,800mm	H - 450mm	1,650～1,840mm	H - 200mm
						1,850～2,400mm	H - 300mm

05 **取付方法** をご指定ください。 (例) 正面付け

正面付け 天井付け

06 **部品カラー** をご指定ください。 (例) ブラウン

ビジックライト

ホワイト(標準) ブラウン



ビジックデコラ

ホワイト(標準) ホワイト×木目ライト ブラウン×木目ダーク



※特にご指定のない場合はホワイトになります。カラーを変更したい場合はご指定ください。
 ※ビジック小窓の部品カラーはホワイトのみにあります。

07 **台数** をご指定ください。 (例) 1台

08 **必要なオプション** をご指定ください。 ▶ オプションの詳細はP.75

カーテンレール取付金具 ブラケットスペーサー12 / ブラケットスペーサー22

調光ロールスクリーン

コルトライン

ポリエステル100% F☆☆☆☆



透過度ランク

遮光 プライベート **ミディアム** シースルー

調光ロールスクリーン



ビジックライト TR-5906 オリーブ 部品カラー：ホワイト

撮影協力 / 飛騨産業

HIDA

チェア (板座) / 飛騨産業 (SEOTO チェア 板座 WA色)

カラーシミュレーション

事例写真をお好みの
生地色に変換できます。



ビジックライト (チェーン)

単位：円(税別)				
幅(mm)	300	805	1,205	1,605
高さ(mm)	~800	~1,200	~1,600	~2,000
300 ~ 800	27,300	29,300	36,900	38,400
810 ~ 1,200	29,600	31,600	41,500	43,000
1,210 ~ 1,600	32,000	33,800	46,500	48,000
1,610 ~ 2,000	34,500	36,100	51,200	52,700
2,010 ~ 2,400	37,600	39,600	57,300	58,800
2,410 ~ 2,500	—	42,700	62,900	64,400

幅丈制限	
ビジックライト (チェーン)	1:8 限度

幅は5mm単位、高さは10mm単位でオーダーできます。

ビジックデコラ (フロントカバー付きチェーン)

単位：円(税別)				
幅(mm)	300	805	1,205	1,605
高さ(mm)	~800	~1,200	~1,600	~2,000
300 ~ 800	27,300	29,300	36,900	38,400
810 ~ 1,200	29,600	31,600	41,500	43,000
1,210 ~ 1,600	32,000	33,800	46,500	48,000
1,610 ~ 2,000	34,500	36,100	51,200	52,700
2,010 ~ 2,400	37,600	39,600	57,300	58,800
2,410 ~ 2,500	—	42,700	62,900	64,400

幅丈制限	
ビジックデコラ (フロントカバー付きチェーン)	1:8 限度

幅は5mm単位、高さは10mm単位でオーダーできます。

ビジック小窓 (チェーン)

単位：円(税別)			
幅(mm)	100	300	805
高さ(mm)	~295	~800	~1,200
100 ~ 800	25,800	27,300	29,300
810 ~ 1,200	28,100	29,600	31,600
1,210 ~ 1,600	30,500	32,000	33,800
1,610 ~ 2,000	33,000	34,500	36,100
2,010 ~ 2,400	36,100	37,600	39,600

幅丈制限	
ビジック小窓 (チェーン)	1:10 限度

幅は5mm単位、高さは10mm単位でオーダーできます。
部品カラーはホワイトのみになります。

対応機種

ビジック		
ビジック ライト	ビジック デコラ	ビジック 小窓
●	●	●

ビジックライト

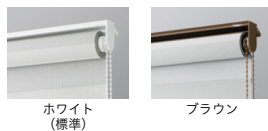

ビジックデコラ



ビジック小窓



※ビジック小窓は
ホワイトのみに
なります。

操作方法はこちら

ビジックライトとビジック
デコラの操作の違いをご
確認いただけます。



ビジック
ライト



ビジック
デコラ

▶ 調光ロールスクリーン仕様 P.69

ご注意

- 生地 특성上、柄の歪み、曲がり、波うちが発生しやすく、連窓ご使用の場合に、柄が揃わないことがあります。
- ビジックデコラは製品の構造上、昇降時の生地の重なりにずれが生じます。(前幕と後幕のボーダー柄が重なりません)

VERTICAL BLIND

バーチカルブラインド

コルト P.40

コルトシークル(遮光) P.42

こんなところにおすすめ！



掃出窓



腰高窓

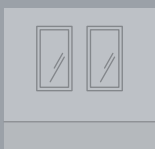

小窓



収納



01 窓の種類や使い方に合わせて選べる簡単な操作方法

コード＆ボタンタイプ

開閉はコードで、ルーバーの角度調整はボタンで行います。



ボタンタイプ

開閉・角度調整とも操作ボタン1本で行います。操作方法がシンプルで分かりやすく、コードがないのでお子様がいるご家庭でも安心です。



操作動画はこちら



02 バーチカルブラインドのメリット・デメリット

メリット

- ボタンを使った「ちょい開け」で出入りが簡単
- 上部にたまらないので、掃き出し窓におすすめ

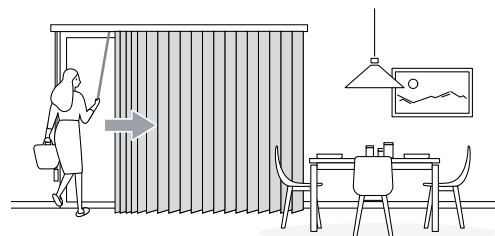

デメリット

風でルーバーがなびきやすい

・ルーバーにボトムコードを取付けることで軽減できます。

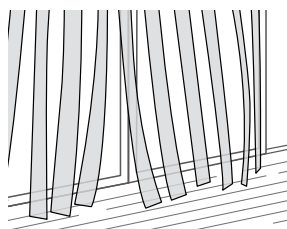
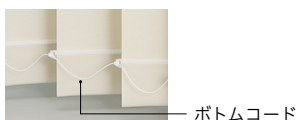

ルーバーの角度によっては外からの視線が気になることも

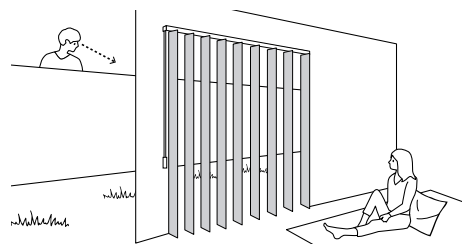

その他のメリット・デメリットはこちら



03 お手入れ方法

ウォッシュブル対応のスクリーンはご家庭の洗濯機で洗濯可能。詳しくはQRコードから動画でご確認いただけます。



お手入れ方法は



製品納まり・ご注文方法

■ 枠外正面付(壁付)



全開時の納まり(片開き仕様)



上部



斜めからの見え方



下部

■ 枠内天井付



全開時の納まり(片開き仕様)



上部



斜めからの見え方



下部

■ ボックス内天井付



全開時の納まり(両開き仕様)



上部



斜めからの見え方



下部

ご注文方法

01 ご希望の製品名をご指定ください。 (例) デュアル

02 ルーバー幅をご指定ください。 (例) 100mm幅

100mm幅 80mm幅 ※「デュアルオーバーラップ」のルーバーは100mm幅のみになります。

03 ルーバー品番をご指定ください。 (例) TF-7101

04 操作位置・収まり形態をご指定ください。 (例) コード&ボタンタイプ、片開き、右操作右寄せ

操作方法		納まり形態	
コード&ボタンタイプ	片開き	<input type="checkbox"/> 左操作左寄せ <input type="checkbox"/> 左操作右寄せ	<input type="checkbox"/> 右操作右寄せ <input type="checkbox"/> 右操作左寄せ
	連窓片開き (連窓ルーバー重なり仕様) (オプション)	<input type="checkbox"/> 左操作左寄せ <input type="checkbox"/> 左操作右寄せ	<input type="checkbox"/> 右操作右寄せ <input type="checkbox"/> 右操作左寄せ
	両開き	<input type="checkbox"/> 左操作 <input type="checkbox"/> 右操作	<input type="checkbox"/> 右操作
ボタンタイプ	両開きレールジョイント仕様 (オプション)	<input type="checkbox"/> 左操作 <input type="checkbox"/> 右操作	<input type="checkbox"/> 右操作
	片開き	<input type="checkbox"/> 左操作右寄せ <input type="checkbox"/> 右操作左寄せ	<input type="checkbox"/> 右操作左寄せ

※ ボタンタイプは製品高さ、取付高さが3,010mm以上の場合は制作できません。
※ 両開きセパレート仕様の詳細についてはパーチカルブラインドカタログでご確認ください。

05 製品サイズ(幅・高さ)をご指定ください。 (例) 幅2,000mm、高さ2,000mm

※ 幅・高さを10mm単位でご指定ください。 ※ 高さは、取付高さ(床までの高さ)より20mmマイナスしてご指定ください。
※ 製品高さはブラケット上面からルーバー下部までになります。正面付L金具の厚みは含みません。 ※ 天井直付けの場合、製品高さはブラケット厚み7mm分短くなります。

06 取付高さをご指定ください。 (例) 取付高さ2,020mm

取付高さの指定がない場合、製品高さによって操作ボタンコードの長さが決まります。

※ 高窓等、製品高さよりも高い位置に取付ける場合は、別途コードの長さを10mm単位でご指定ください。

■ 操作コードの長さ

製品高さ(H)または取付高さ(h)	操作コード長さ
500 ~ 1,000mm	製品高さ(H)または取付高さ(h)と同じ
1,010 ~ 1,600mm	(H) - 200mmまたは(h) - 200mm
1,610 ~ 2,000mm	(H) - 400mmまたは(h) - 400mm
2,010 ~ 6,000mm	(H) - 600mmまたは(h) - 600mm

■ 操作ボタンの長さ

製品高さ(H)または取付高さ(h)	操作ボタン長さ	製品高さ(H)または取付高さ(h)	操作ボタン長さ
500 ~ 1,600mm	300mm	3,810 ~ 4,000mm	2,600mm
1,610 ~ 2,000mm	600mm	4,010 ~ 4,200mm	2,900mm
2,010 ~ 2,300mm	900mm	4,210 ~ 4,600mm	3,200mm
2,310 ~ 2,600mm	1,200mm	4,610 ~ 4,900mm	3,500mm
2,610 ~ 2,900mm	1,500mm	4,910 ~ 5,200mm	3,800mm
2,910 ~ 3,200mm	1,800mm	5,210 ~ 5,500mm	4,100mm
3,210 ~ 3,500mm	2,100mm	5,510 ~ 5,800mm	4,400mm
3,510 ~ 3,800mm	2,400mm	5,810 ~ 6,000mm	4,700mm

※ 取付高さまたは製品高さが4,010mm以上の場合、操作ボタンはジョイント仕様(1カ所)になります。

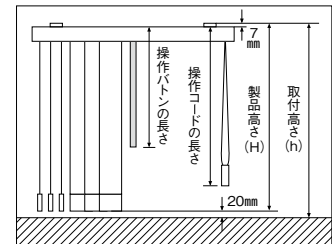

取付高さ：ブラケット上面から床まで
製品高さ：ブラケット上面からルーバー下部まで
(正面付L金具の厚みは含みません)
操作ボタン長さ：ヘッドレール上面からボタン下部まで
操作コード長さ：ヘッドレール上面からテンションウエイト下部まで

07 取付方法をご指定ください。 (例) 天井付け

正面付け 天井付け ※天井直付けの場合、ブラケット厚み分短くなります。

08 部品カラーをご指定ください。 (例) ブラウン

ホワイト(標準) ブラウン ブラック ※特にご指定のない場合はホワイトになります。カラーを変更したい場合はご指定ください。



09 バランスウエイト仕様をご指定ください。 (例) 袋縫い式

巻き込み式(標準) 袋縫い式(縫製)(オプション)

※ バランスウエイト仕様は特にご指定のない場合はルーバーの標準仕様になります。仕様を変更したい場合はご指定ください。

10 台数をご指定ください。 (例) 1台

※ 2台を並べて取り付ける場合は「連窓(れんそう)片開き」とご指定ください。2台つき合わせ部分のルーバーが重なります。詳しくはパーチカルブラインドカタログでご確認ください。

11 必要なオプションをご指定ください。 ▶ オプションの詳細はP.75

ボトムコードなし ボタン追加(両側ボタン) 3,500円(税別) レールジョイント仕様

バーチカルブラインド

コルト



ポリエステル100% F☆☆☆☆

100mm幅 80mm幅

透過度ランク

遮光 プライベート ミディアム シースルー

バーチカルブラインド



デュアル100 TF-7105 プラチナグレー 部品カラー：ホワイト

対応機種

標準	オーバーラップ
デュアル100	デュアル80 デュアル オーバーラップ 100

部品カラー



バランスウエイト仕様

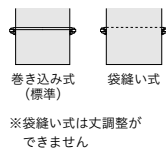

ボトムコード仕様

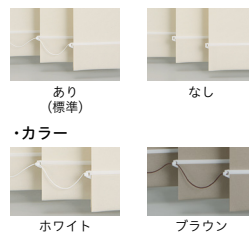

※ボトムコードカラーの標準組合せはサンプルブックをご確認ください。

ウォッシュابل生地 TF-7101~TF-7132

単位：円(税別)

デュアル100

幅(mm) 高さ(mm)	300 ~1,200	1,210 ~1,600	1,610 ~2,000	2,010 ~2,400	2,410 ~2,800	2,810 ~3,200	3,210 ~3,600	3,610 ~4,000
500~1,000	24,000	28,700	32,300	36,800	41,100	45,600	49,100	53,100
1,010~1,400	27,800	31,500	35,300	40,400	49,900	54,300	60,400	66,600
1,410~1,800	28,900	33,000	37,000	43,000	52,800	57,400	64,100	70,900
1,810~2,200	30,300	34,800	41,200	47,000	55,900	60,900	68,600	75,900
2,210~2,600	32,100	37,200	43,600	51,800	59,400	68,200	75,700	83,900
2,610~3,000	33,600	40,300	46,200	54,500	63,100	72,200	80,100	88,800
3,010~3,400	36,100	43,400	50,400	59,500	68,800	78,800	87,600	97,700
3,410~3,800	38,600	46,500	54,600	64,500	74,600	85,400	95,100	-
3,810~4,200	41,100	49,600	58,900	69,500	80,300	92,100	-	-
4,210~4,600	43,600	52,800	63,100	74,500	86,100	98,700	-	-
4,610~5,000	46,100	55,900	67,300	79,500	91,800	-	-	-
5,010~5,500	48,500	59,000	71,600	84,500	-	-	-	-
5,510~6,000	51,000	62,100	75,900	89,500	-	-	-	-

デュアル80

幅(mm) 高さ(mm)	300 ~1,200	1,210 ~1,600	1,610 ~2,000	2,010 ~2,400	2,410 ~2,800	2,810 ~3,200	3,210 ~3,600	3,610 ~4,000
500~1,000	27,200	31,500	35,600	40,500	45,300	50,300	54,100	58,600
1,010~1,400	29,300	34,100	38,800	43,700	53,600	59,100	68,700	74,600
1,410~1,800	30,500	36,100	41,100	47,000	56,600	62,700	73,500	79,800
1,810~2,200	32,100	38,200	44,900	51,900	60,500	66,900	78,000	84,700
2,210~2,600	34,100	40,500	48,000	57,000	65,100	75,200	83,500	92,600
2,610~3,000	35,700	44,400	50,900	60,200	68,900	79,600	88,400	97,900
3,010~3,400	38,200	47,200	55,600	65,500	74,900	86,700	96,400	107,000
3,410~3,800	40,700	50,200	60,400	70,900	81,000	93,800	104,500	-
3,810~4,200	43,200	53,000	65,100	76,200	87,000	101,000	-	-
4,210~4,600	45,700	55,900	69,800	81,500	92,900	108,000	-	-
4,610~5,000	48,200	58,700	74,600	87,000	98,900	-	-	-
5,010~5,500	50,700	61,600	79,400	92,300	-	-	-	-
5,510~6,000	53,200	64,500	84,000	97,700	-	-	-	-

非ウォッシュابل生地 TF-7601~TF-7632

単位：円(税別)

デュアル100

幅(mm) 高さ(mm)	300 ~1,200	1,210 ~1,600	1,610 ~2,000	2,010 ~2,400	2,410 ~2,800	2,810 ~3,200	3,210 ~3,600	3,610 ~4,000
500~1,000	22,100	26,400	29,700	33,900	37,800	42,000	45,200	48,900
1,010~1,400	25,600	29,000	32,500	37,200	45,900	50,000	55,600	61,300
1,410~1,800	26,600	30,400	34,100	39,600	48,600	52,900	59,000	65,300
1,810~2,200	27,900	32,000	37,900	43,300	51,500	56,100	63,200	69,900
2,210~2,600	29,500	34,200	40,100	47,700	54,700	62,800	69,700	77,300
2,610~3,000	30,900	37,100	42,500	50,200	58,100	66,500	73,800	81,800
3,010~3,400	33,200	40,000	46,400	54,800	63,400	72,600	80,700	90,000
3,410~3,800	35,500	42,800	50,300	59,400	68,700	78,700	87,600	-
3,810~4,200	37,800	45,700	54,200	64,000	74,000	84,800	-	-
4,210~4,600	40,100	48,600	58,100	68,600	79,300	90,900	-	-
4,610~5,000	42,400	51,500	62,000	73,200	84,600	-	-	-
5,010~5,500	44,700	54,300	65,900	77,800	-	-	-	-
5,510~6,000	47,000	57,200	69,900	82,400	-	-	-	-

デュアル80

幅(mm) 高さ(mm)	300 ~1,200	1,210 ~1,600	1,610 ~2,000	2,010 ~2,400	2,410 ~2,800	2,810 ~3,200	3,210 ~3,600	3,610 ~4,000
500~1,000	25,000	29,000	32,800	37,300	41,700	46,300	49,800	54,000
1,010~1,400	27,000	31,400	35,700	40,200	49,400	54,400	63,300	68,700
1,410~1,800	28,100	33,200	37,800	43,300	52,100	57,700	67,700	73,500
1,810~2,200	29,500	35,200	41,300	47,800	55,700	61,600	71,800	78,000
2,210~2,600	31,400	37,300	44,200	52,500	60,000	69,300	76,900	85,300
2,610~3,000	32,900	40,900	46,900	55,400	63,500	73,300	81,400	90,200
3,010~3,400	35,200	43,500	51,200	60,300	69,000	79,900	88,800	98,600
3,410~3,800	37,500	46,200	55,600	65,300	74,600	86,400	96,300	-
3,810~4,200	39,800	48,800	60,000	70,200	80,100	93,000	-	-
4,210~4,600	42,100	51,500	64,300	75,100	85,600	99,500	-	-
4,610~5,000	44,400	54,100	68,700	80,100	91,100	-	-	-
5,010~5,500	46,700	56,700	73,100	85,000	-	-	-	-
5,510~6,000	49,000	59,400	77,400	90,000	-	-	-	-

製作範囲

コード&パントンタイプ 全サイズ製作可能
製品取付高さ 3,010mm 以上は操作ボタンでの開閉ができません。角度調整のみとなります。
パントンタイプ 青い文字は製作不可

- 幅・高さとも10mm単位でオーダーできます。
 - 最大12㎡まで製作できます。
 - レールジョイント仕様：製作可能寸法(幅) 2,010~5,000mm
- ※ 詳細、価格についてはバッチカルプラインドカタログでご確認ください。

デュアルオーバーラップの詳細、価格についてはバッチカルプラインドカタログでご確認ください。



たたみ代計算ツールはこちらから



カラーシミュレーション
事例写真をお好みの生地色に変換できます。



バーチカルブラインド

コルトシークル [遮光]



TR-7301
TR-7315



遮光
防火

透過度ランク

遮光 プライベート ミディアム シースルー

ポリエステル100% F☆☆☆☆ 100mm幅 80mm幅



右 | デュアル100 TF-7301 クールホワイト 部品カラー：ホワイト
左 | マイテックループ TR-5305 アッシュグレー 部品カラー：ブラウン

カラーシミュレーション

事例写真をお好みの
生地色に変換できます。



ウォッシュابل生地 TF-7301~TF-7315

単位：円(税別)

デュアル100

幅(mm) \ 高さ(mm)	300 ~1,200	1,210 ~1,600	1,610 ~2,000	2,010 ~2,400	2,410 ~2,800	2,810 ~3,200	3,210 ~3,600	3,610 ~4,000
500~1,000	25,000	30,100	34,400	38,800	43,500	48,300	52,400	57,300
1,010~1,400	28,700	33,100	37,800	42,900	51,800	56,800	63,600	70,000
1,410~1,800	30,000	35,200	40,200	46,100	55,600	61,400	68,500	75,600
1,810~2,200	31,500	37,500	44,600	50,500	60,000	65,800	74,000	81,700
2,210~2,600	33,400	40,200	47,600	56,100	64,300	73,400	81,500	90,300
2,610~3,000	35,000	43,400	51,200	59,500	68,600	78,300	87,000	96,200

デュアル80

幅(mm) \ 高さ(mm)	300 ~1,200	1,210 ~1,600	1,610 ~2,000	2,010 ~2,400	2,410 ~2,800	2,810 ~3,200	3,210 ~3,600	3,610 ~4,000
500~1,000	28,400	33,300	38,200	43,100	48,400	53,700	58,300	63,900
1,010~1,400	30,600	36,300	42,000	47,000	56,400	62,400	72,300	78,600
1,410~1,800	32,200	38,900	44,600	51,100	60,500	67,900	78,300	85,400
1,810~2,200	34,100	41,500	48,900	56,400	65,900	73,200	84,200	91,900
2,210~2,600	36,200	44,100	52,900	62,400	71,300	81,700	90,700	100,600
2,610~3,000	38,100	48,000	56,200	66,400	76,000	87,200	97,000	107,300

非ウォッシュابل生地 TF-7801~TF-7815

単位：円(税別)

デュアル100

幅(mm) \ 高さ(mm)	300 ~1,200	1,210 ~1,600	1,610 ~2,000	2,010 ~2,400	2,410 ~2,800	2,810 ~3,200	3,210 ~3,600	3,610 ~4,000
500~1,000	24,000	28,700	32,300	36,800	41,100	45,600	49,100	53,100
1,010~1,400	27,800	31,500	35,300	40,400	49,900	54,300	60,400	66,600
1,410~1,800	28,900	33,000	37,000	43,000	52,800	57,400	64,100	70,900
1,810~2,200	30,300	34,800	41,200	47,000	55,900	60,900	68,600	75,900
2,210~2,600	32,100	37,200	43,600	51,800	59,400	68,200	75,700	83,900
2,610~3,000	33,600	40,300	46,200	54,500	63,100	72,200	80,100	88,800

デュアル80

幅(mm) \ 高さ(mm)	300 ~1,200	1,210 ~1,600	1,610 ~2,000	2,010 ~2,400	2,410 ~2,800	2,810 ~3,200	3,210 ~3,600	3,610 ~4,000
500~1,000	27,200	31,500	35,600	40,500	45,300	50,300	54,100	58,600
1,010~1,400	29,300	34,100	38,800	43,700	53,600	59,100	68,700	74,600
1,410~1,800	30,500	36,100	41,100	47,000	56,600	62,700	73,500	79,800
1,810~2,200	32,100	38,200	44,900	51,900	60,500	66,900	78,000	84,700
2,210~2,600	34,100	40,500	48,000	57,000	65,100	75,200	83,500	92,600
2,610~3,000	35,700	44,400	50,900	60,200	68,900	79,600	88,400	97,900

- 幅・高さとも10mm単位でオーダーできます。
 - レールジョイント仕様：製作可能寸法(幅) 2,010~5,000mm
- ※詳細、価格についてはパーチカルブラインドカタログをご確認ください。

対応機種

標準		オーバーラップ
デュアル100	デュアル80	デュアル オーバーラップ 100

部品カラー



バランスウェイト仕様

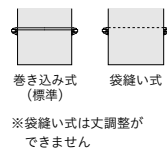

ボトムコード仕様

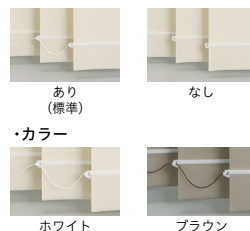

※ボトムコードカラーの標準組合せはサンプルブックをご確認ください。

デュアルオーバーラップの詳細、価格についてはパーチカルブラインドカタログをご確認ください。



たたみ代計算ツールはこちら



PLEATS SCREEN

プリーツスクリーン

コルト扇 P.50

コルトシークル(遮光) P.52

こんなところにおすすめ！



掃出窓



腰高窓

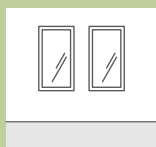

小窓



収納

プリーツスクリーン



01 窓の種類や使い方に合わせて選べる簡単な操作方法

■ ツインワンチェーンタイプ ■ チェーンタイプ

チェーンを引いて操作します。
チェーンを少し引くと自動的に下がります。



■ コードツインタイプ ■ コードタイプ

コードを引いて操作します。
コンパクトなメカなのでスリット窓や
小窓にもおすすめです。



操作動画は
こちらから



02 プリーツスクリーンのメリット・デメリット

メリット

上下で調光できるため、
採光しながら外の視線をカット

標準仕様

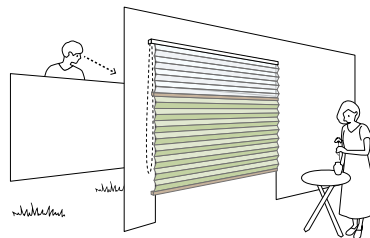

反転仕様(オプション)

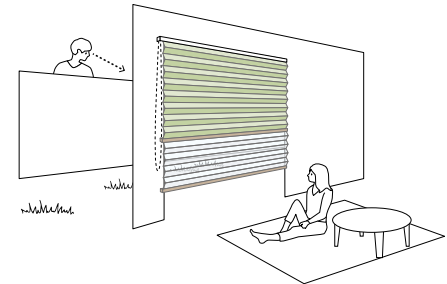

デメリット

■ たたみ代が大きい

・たたみ代の目安はQRコード
からご確認いただけます。

たたみ代計算ツールは
こちらから

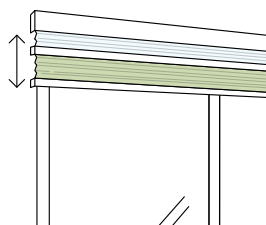

■ スクリーンジョイント

・制作幅2,005mm以上は
スクリーンジョイント仕様
になります。

・中央は生地が重なり、
山なりになります。

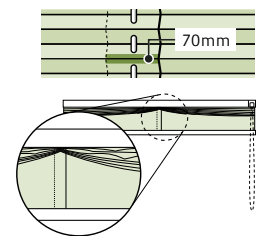

その他の
メリット・デメリットは
こちらから



03 お手入れ方法

スクリーンは水洗いできません。
日頃のお手入れは、はたきやハンドモップで
ほこりを落とすようにしてください。

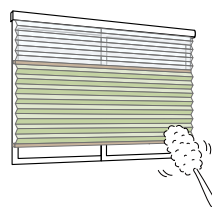

スクリーンの透過度について

夜間外から室内がどのくらい見えるかなど
気になる透け感の目安をご確認ください。

遮光

遮光 1 級
人の顔の表情が識別できないレベル (遮光率)99.99%以上
遮光 2 級
人の顔あるいは表情がわかるレベル (遮光率)99.80%以上、99.99%未満
遮光 3 級
人の表情はわかるが、事務作業には暗いレベル (遮光率)99.40%以上、99.80%未満

遮光1級の5段階分類

表記	目視度合 (イメージ)	状態説明
遮光 1 級 (A++)		生地からほとんど光を感じません。
遮光 1 級 (A+)		生地からわずかに光を感じます。
遮光 1 級 (A)		生地から光を感じるが、生地の織り組織や色は分かりません。
遮光 1 級 (B)		生地から光を感じ、生地の織り組織や色も分かります。
遮光 1 級 (C)		生地全体は薄明るく見えるが、人の表情が識別できない暗さです。

遮光率99.99%以上の遮光1級は「人の表情が識別できないレベル」の暗さを担保していますが、人の視覚は非常に敏感で、かすかな光も捉えることができるためNIF法ではNIF法に基づき遮光1級を更に5段階に分類し表記しております。

◆NIF法
暗室内の電照パネル上に遮光1級のカーテンなどの試験体をかざし、全体的な光の透過の見え方、光漏れの有無や多寡を目視で判定し、光を遮蔽する度合により区分します。
※NIFは(一社)日本インテリア協会の略称です。

室内から室外の見え方



遮光2級

プライベート

	室内から室外の見え方	室外から室内の見え方
☀️ 昼間	室内から室外にある物の形はほとんどわからない。	室外から室内にある物の形はほとんどわからない。
🌙 夜間	室内から室外にある物の形はほとんどわからない。	室外から室内にある物の形はほとんどわからない。

※どの色でも昼夜問わず室外から室内の様子が見られる心配はありません。また、遮光と違い昼間ある程度日の光を室内に取り込みます。
※昼間、日の光を室内に取り込める程度はスクリーンの色で異なります。ホワイトや淡い色のスクリーンほど、日の光を多く取り込みます。



プライベート

ミディアム

	室内から室外の見え方	室外から室内の見え方
☀️ 昼間	室内から室外にある物の形はぼんやりとわかる。	室外から室内にある物の形はぼんやりとわかる。
🌙 夜間	室内から室外にある物の形はぼんやりとわかる。	室外から室内にある物の形はわかる。

※スクリーンの種類、色によって見え方は異なります。
※暗いところから、明るいところを見る方が中が見えやすいため、夜間の方が室内が見えやすくなります。
※ブラックやダークブラウンなど、濃い色のスクリーンは室内の様子が他の色に比べて見えやすくなります。



ミディアム

シースルー

	室内から室外の見え方	室外から室内の見え方
☀️ 昼間	室内から室外にある物の色や形がわかる。	室外から室内にある物の形はわかる。
🌙 夜間	室内から室外にある物の色や形がわかる。	室外から室内にある物の色や形がわかる。

※スクリーンの種類、色によって見え方は異なります。
※暗いところから、明るいところを見る方が中が見えやすいため、夜間の方が室内が見えやすくなります。



シースルー

透過度シミュレーション
夜間の生地の透け感を
確認できます。



室内から室外の見える方



室外から室内の見える方



室外から室内の見える方



※透過度は弊社の確認方法に基づくものであり、実際の使用時と必ずしも一致するものではありません。生地選定の際の目安としてご活用ください。

製品納まり・ご注文方法

■ 枠外正面付(壁付)



全開時の納まり



上部



斜めからの見え方



下部

■ 枠内天井付



全開時の納まり



上部



斜めからの見え方



下部

■ ボックス内天井付



全開時の納まり



上部



斜めからの見え方



下部

ご注文方法

01 ご希望の製品名をご指定ください。 (例) しおり 25 ツインワンチェーン

02 スクリーン品番をご指定ください。 (例) TP-8046

- ※「ツイスタイル」の場合、厚地スクリーンのご指定により薄地(シア)スクリーンは決まります。
詳細はスクリーンサンプルページでご確認ください。
- ※「ツイスタイル」の場合、ご指定のない場合は「標準仕様(上部スクリーンが薄地、下部スクリーンが厚地)」になります。
「反転仕様(上部スクリーンが厚地、下部スクリーンが薄地)」をご希望の場合は「反転仕様」とご指定ください。

03 製品サイズ(幅・高さ)をご指定ください。 (例) 幅1,000mm、高さ1,000mm

- ※製品によって、幅・高さの比率制限が異なります。詳細は価格表下段でご確認ください。
※幅は5mm単位、高さは10mm単位でご指定ください。

04 操作位置をご指定ください。 (例) 右操作

室内から見て

右操作 左操作

※高窓等、製品高さよりも高い位置に取付ける場合は、別途チェーン長さを10mm単位でご指定ください。

■ ボールチェーンの長さ

ツインワンチェーンタイプ、チェーンタイプ

製品高さ (H)	チェーン長さ	製品高さ (H)	チェーン長さ
～800mm	650mm	1,610～1,800mm	1,400mm
810～1,000mm	750mm	1,810～2,200mm	1,600mm
1,010～1,200mm	900mm	2,210～2,600mm	1,800mm
1,210～1,400mm	1,100mm	2,610～2,800mm	2,000mm
1,410～1,600mm	1,300mm	2,810～3,000mm	2,200mm

05 部品カラーをご指定ください。 (例) 木目ライト

ホワイト(標準) 木目ホワイト 木目ライト 木目ミディアム 木目ブラウン 木目ダーク



※特にご指定のない場合はホワイトになります。カラーを変更したい場合はご指定ください。

06 台数をご指定ください。 (例) 1台

※複数台を並べて取り付ける場合は「連窓(れんそう)」をご指定ください。

07 必要なオプションをご指定ください。 ▶ オプションの詳細はP.75

ボトムクッション コード止めS ブラケットスペーサー12 / ブラケットスペーサー22

プリーツスクリーン

コルト扇^{せん}



ポリエステル100% F☆☆☆☆

透過度ランク

遮光 プライベート **ミディアム** シースルー

プリーツスクリーン



しおり25 ツインワンチェーン 下生地：TP-8056 チョコレート 上生地：TP-8132 オフホワイト 部品カラー：木目ブラウン

撮影協力/大建工業

DAIKEN

畳/大建工業(清流 21 小麦色)

カラーシミュレーション

事例写真をお好みの
生地色に変換できます。



しおり25 ツインワンチェーンタイプ

		単位：円(税別)				
高さ(mm) \ 幅(mm)	390 ~495	500 ~800	805 ~1,200	1,205 ~1,600	1,605 ~2,000	
300 ~ 600	23,400	23,400	27,200	36,200	39,000	
610 ~ 1,000	28,700	28,700	33,400	43,400	46,600	
1,010 ~ 1,400	34,000	34,000	39,800	50,800	54,200	
1,410 ~ 1,800	39,400	39,400	46,200	56,200	59,400	
1,810 ~ 2,200	—	44,800	52,500	63,200	66,700	
2,210 ~ 2,600	—	50,200	56,400	67,900	73,000	
2,610 ~ 3,000	—	55,600	60,300	72,600	79,200	

- 幅：高さ=1：6を限度とします。
- 幅は5mm単位、高さは10mm単位でオーダーできます。

しおり25 チェーンタイプ

		単位：円(税別)						
高さ(mm) \ 幅(mm)	330 ~495	500 ~800	805 ~1,200	1,205 ~1,600	1,605 ~2,000	2,005 ~2,400	2,405 ~2,800	2,805 ~3,000
300 ~ 600	12,200	12,200	15,000	17,800	20,300	24,900	29,100	33,600
610 ~ 1,000	15,700	15,700	18,900	22,000	24,700	30,800	35,500	40,800
1,010 ~ 1,400	19,300	19,300	22,900	26,300	29,000	36,500	41,900	47,900
1,410 ~ 1,800	22,700	22,700	26,800	30,400	33,300	42,400	48,200	55,100
1,810 ~ 2,200	—	26,300	30,900	34,700	37,700	48,100	54,600	62,300
2,210 ~ 2,600	—	29,700	34,800	38,900	41,900	53,900	60,900	69,500
2,610 ~ 3,000	—	33,200	38,700	43,200	46,200	59,600	67,200	76,800

- 幅：高さ=1：6を限度とします。
- 製品幅が2,005mm以上の場合、スクリーンはジョイント仕様になります。
- 幅は5mm単位、高さは10mm単位でオーダーできます。

しおり25 コードツインタイプ

		単位：円(税別)			
高さ(mm) \ 幅(mm)	240 ~800	805 ~1,200	1,205 ~1,600	1,605 ~2,000	
300 ~ 600	19,000	22,800	27,400	30,200	
610 ~ 1,000	24,300	29,000	34,600	37,800	
1,010 ~ 1,400	29,600	35,400	42,000	45,400	
1,410 ~ 1,800	35,000	41,800	—	—	
1,810 ~ 2,200	40,400	48,100	—	—	
2,210 ~ 2,600	45,800	52,000	—	—	
2,610 ~ 3,000	51,200	55,900	—	—	

- 幅：高さ=1：8を限度とします。
- 幅は5mm単位、高さは10mm単位でオーダーできます。

しおり25 コードタイプ

		単位：円(税別)			
高さ(mm) \ 幅(mm)	240 ~800	805 ~1,200	1,205 ~1,600	1,605 ~2,000	
300 ~ 600	10,200	12,700	15,200	17,900	
610 ~ 1,000	13,600	16,100	19,100	21,700	
1,010 ~ 1,400	17,100	19,700	23,000	25,600	
1,410 ~ 1,800	20,600	23,200	26,800	27,600	
1,810 ~ 2,200	24,100	26,700	30,800	31,600	
2,210 ~ 2,600	27,600	30,200	32,200	34,000	
2,610 ~ 3,000	31,200	33,600	33,700	36,400	

- 幅：高さ=1：8を限度とします。
- 幅は5mm単位、高さは10mm単位でオーダーできます。

スクリーンジョイント仕様

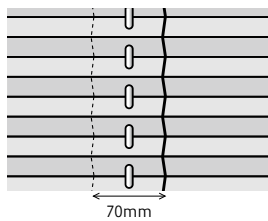

製品幅が2,005mm以上の
場合、スクリーンは中央で
2枚重ね合わせになります。

たたみ上げ時の注意

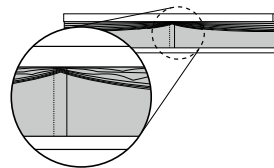

中央のスクリーンジョイント部は
重なるの厚みにより畳み上げると
図のように山なりになります。



コルト扇シリーズは独特の風合いを出すため、
不織布に特有の粗密感を持たせています。
そのため、プリーツの山が水平に揃わない部分
が生じることがあります。

プリーツスクリーンはウォッシュابل生地ではありませんので、洗濯はできません。

対応機種

対応機種	ツインタイプ		シングルタイプ		
	コードツイン タイプ	コードレス ツインタイプ	チェーンタイプ	コードタイプ	コードレス タイプ
●	●	●	●	●	●

部品カラー



コードレスタイプの詳細、価格については
プリーツスクリーンカタログでご確認ください。

プリーツスクリーン

コルトシーケル [遮光]

ポリエステル100% F☆☆☆☆



透過度ランク

遮光 プライベート ミディアム シースルー



プリーツスクリーン

しおり25 ツインワンチェーン 下生地：TP-8095 ホワイト 上生地：TP-8132 オフホワイト 部品カラー：ホワイト

撮影協力/大建工業

DAIKEN

畳/大建工業(清流 12 栗色)

撮影協力/コイズミ照明

KOIZUMI

スタンドライト(畳上)/コイズミ照明(フロアスタンド AT51163)

カラーシミュレーション

事例写真をお好みの生地色に変換できます。



しおり25 ツインワンチェーンタイプ

		単位：円(税別)				
高さ(mm) \ 幅(mm)	390 ~ 495	500 ~ 800	805 ~ 1,200	1,205 ~ 1,600	1,605 ~ 2,000	
300 ~ 600	27,100	27,100	31,400	40,400	43,900	
610 ~ 1,000	34,500	34,500	39,800	49,900	55,000	
1,010 ~ 1,400	39,600	39,600	48,000	59,300	63,800	
1,410 ~ 1,800	45,400	45,400	56,400	66,400	72,600	
1,810 ~ 2,200	—	52,300	64,600	75,500	81,400	
2,210 ~ 2,600	—	59,000	69,700	82,500	90,600	
2,610 ~ 3,000	—	—	—	89,600	99,700	

- 幅：高さ=1：6を限度とします。
- 幅は5mm単位、高さは10mm単位でオーダーできます。

しおり25 チェーンタイプ

		単位：円(税別)							
高さ(mm) \ 幅(mm)	330 ~ 495	500 ~ 800	805 ~ 1,200	1,205 ~ 1,600	1,605 ~ 2,000	2,005 ~ 2,400	2,405 ~ 2,800	2,805 ~ 3,000	
300 ~ 600	16,000	16,000	19,100	21,500	25,200	32,400	36,900	41,700	
610 ~ 1,000	20,600	20,600	24,400	26,900	31,400	36,900	42,600	52,100	
1,010 ~ 1,400	25,200	25,200	29,600	32,400	37,600	44,200	50,900	57,400	
1,410 ~ 1,800	29,900	29,900	34,900	37,900	43,700	51,400	59,100	66,400	
1,810 ~ 2,200	—	34,500	40,200	43,300	49,900	58,700	67,400	75,400	
2,210 ~ 2,600	—	39,100	45,500	48,900	56,000	65,900	75,600	84,400	
2,610 ~ 3,000	—	—	—	54,500	62,200	73,200	83,900	93,400	

- 幅：高さ=1：6を限度とします。
- 幅は5mm単位、高さは10mm単位でオーダーできます。
- 製品幅が2,005mm以上の場合、スクリーンはジョイント仕様になります。

しおり25 コードツインタイプ

		単位：円(税別)			
高さ(mm) \ 幅(mm)	240 ~ 800	805 ~ 1,200	1,205 ~ 1,600	1,605 ~ 2,000	
300 ~ 600	22,700	27,000	31,600	35,100	
610 ~ 1,000	30,100	35,400	41,100	46,200	
1,010 ~ 1,400	35,200	43,600	50,500	55,000	
1,410 ~ 1,800	41,000	52,000	—	—	
1,810 ~ 2,200	47,900	60,200	—	—	
2,210 ~ 2,600	54,600	65,300	—	—	

- 幅：高さ=1：8を限度とします。
- 幅は5mm単位、高さは10mm単位でオーダーできます。

しおり25 コードタイプ

		単位：円(税別)			
高さ(mm) \ 幅(mm)	240 ~ 800	805 ~ 1,200	1,205 ~ 1,600	1,605 ~ 2,000	
300 ~ 600	13,000	16,700	19,500	22,600	
610 ~ 1,000	17,900	21,500	25,600	29,200	
1,010 ~ 1,400	22,700	26,300	30,800	34,500	
1,410 ~ 1,800	27,500	31,200	36,100	36,700	
1,810 ~ 2,200	32,400	36,000	41,400	42,100	
2,210 ~ 2,600	37,200	40,900	46,700	47,200	
2,610 ~ 3,000	—	45,700	52,000	52,400	

- 幅：高さ=1：8を限度とします。
- 幅は5mm単位、高さは10mm単位でオーダーできます。

スクリーンジョイント仕様

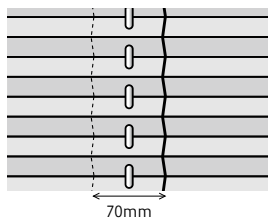

製品幅が2,005mm以上の
場合、スクリーンは中央で
2枚重ね合わせになります。

たたみ上げ時の注意

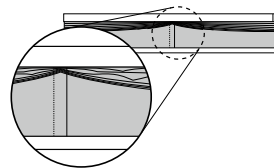

中央のスクリーンジョイント部は
重なるの厚みにより畳み上げると
図のように山なりになります。

プリーツスクリーンはウォッシュابل生地ではありませんので、洗濯はできません。

対応機種

	ツインタイプ			シングルタイプ		
	コードツイン タイプ	コードレス ツインタイプ	チェーンタイプ	コードタイプ	コードレス タイプ	
	●	●	●	●	●	

部品カラー



コードレスタイプの詳細、価格については
プリーツスクリーンカタログでご確認ください。

ALUMINUM BLIND

アルミブラインド

コルトブラインド(遮熱) P.58

こんなところにおすすめ！



掃出窓



腰高窓

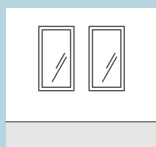

小窓



収納

アルミブラインド



01 設置場所に合わせて選べる機種

操作方法



コードを引いて昇降操作を、グリップを回してはねの角度調整を行います。

仕様

■ コルトブラインド25Ⅱ



ワンポールタイプの標準仕様。汎用性の高いブラインドです。

■ コルトブラインド25Ⅱ浴窓

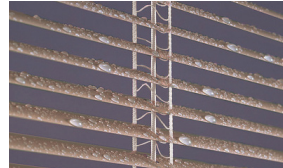

水に強い部品を使用した耐水性の高いブラインドです。

■ コルトブラインド25Ⅱ浴窓 テンションタイプ



ネジの使えないタイル面などに便利な、テンションブラケットタイプです。

操作動画は
こちらから



02 アルミブラインドのメリット・デメリット

メリット

- 光の取り込み方を自由に調節可能
- スラットは水に強く、水まわりに設置しても安心

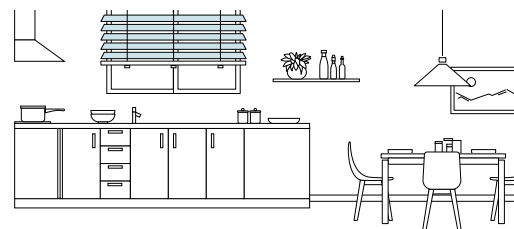

デメリット

- スラットの角度によって外からの視線が気になることも

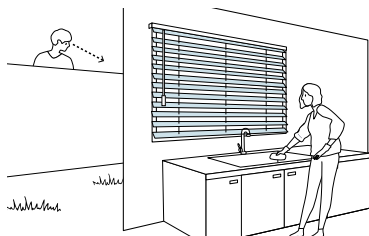

- 風によるスラットのバタつきに注意

- ・風の強い日にはブラインドが強くあおられる場合があります。
- ・オプション部品の振れ止めを使用すれば軽減できます。

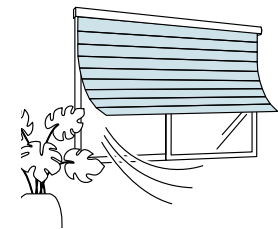

▶ オプション P.75

その他の
メリット・デメリットは
こちらから



03 お手入れ方法

スラットは水拭きでお手入れできます。
詳しくはQRコードから動画でご確認いただけます。

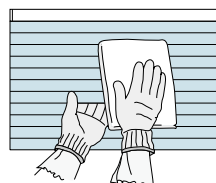

お手入れ方法は
こちらから



製品納まり・ご注文方法

■ 枠外正面付(壁付)



全開時の納まり



上部



斜めからの見え方



下部

■ 枠内天井付



全開時の納まり



上部



斜めからの見え方



下部

■ ボックス内天井付



全開時の納まり



上部

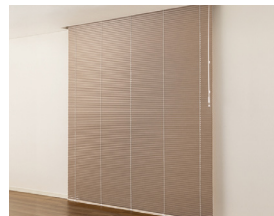

斜めからの見え方



下部

※取付イメージのため、スラット(はね)を水平状態にしています。

ご注文方法

01 ご希望の製品名をご指定ください。 (例) コルトブラインド25Ⅱ

02 スラット品番をご指定ください。 (例) TB-088

03 製品サイズ(幅・高さ)をご指定ください。 (例) 幅1,000mm、高さ1,000mm

※幅は5mm単位、高さは10mm単位でご指定ください。
 ※製品の高さ寸法は数ミリ程度の誤差が生じる場合がありますのでご了承ください。

04 操作位置をご指定ください。 (例) 右操作

室内から見て

右操作 左操作

05 取付高さをご指定ください。 (例) 取付高さ 2,000mm

※取付高さの指定がない場合は、製品高さによってボールの長さが決まります。ボールセットの長さが短い場合がありますのでご注意ください。
 ※高窓等、製品高さよりも高い位置に取付ける場合は、別途ボールの長さ (b) サイズでご指定ください。

取付高さ (a)	製品高さ	ボールの長さ(b)
~1,590mm	— mm	320mm
1,600~1,990mm	~1,590mm	480mm
2,000~2,190mm	~1,990mm	680mm
2,200~2,390mm	~2,190mm	880mm
2,400~2,590mm	~2,390mm	1,080mm
2,600~2,790mm	~2,590mm	1,280mm
2,800~3,000mm	~2,790mm	1,480mm
3,010~3,200mm	~3,000mm	1,680mm
3,210~3,400mm	~3,400mm	1,890mm
3,410~3,670mm	~3,670mm	2,280mm
3,680~3,870mm	~3,870mm	2,480mm
3,880~4,070mm	~4,070mm	2,680mm
4,080~4,270mm	~4,270mm	2,880mm
4,280~4,470mm	~4,470mm	3,080mm
4,480~4,670mm	~4,670mm	3,280mm
4,680~4,870mm	~4,870mm	3,480mm
4,880~5,000mm	~5,000mm	3,690mm

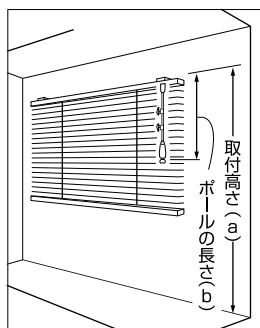

(a) …ブラケットの上面から床まで
 (b) …ブラケットの上面からボールグリップの下部まで

※ボールの長さが1,480mm以上の場合はジョイント仕様になります。

06 台数をご指定ください。 (例) 1台

※複数台を並べて取り付ける場合は「連窓(れんそう)」をご指定ください。

07 必要なオプションをご指定ください。 ▶ オプションの詳細はP75

カーテンレール取付金具 ブラケットスペーサー12 / ブラケットスペーサー22
 振れ止め 取付補助金具No.11

アルミブラインド

コルトブラインドⅡ



コルトブラインド25Ⅱ 浴窓タイプTB-077 ソフトブルー

アルミブラインド

コルトブラインド25Ⅱ

25mm幅		遮熱スラットも同価格											単位：円(税別)
高さ(mm)	幅(mm)	280 ~800	805 ~1,000	1,005 ~1,200	1,205 ~1,400	1,405 ~1,600	1,605 ~1,800	1,805 ~2,000	2,005 ~2,200	2,205 ~2,400	2,405 ~2,600	2,605 ~2,800	2,805 ~3,000
110 ~ 800		13,600	14,200	14,900	16,000	17,000	18,100	19,900	21,600	22,600	23,500	24,200	25,100
810 ~ 1,000		14,000	14,600	15,600	16,600	17,600	18,800	21,000	22,000	23,400	24,200	25,000	26,000
1,010 ~ 1,200		14,600	15,400	16,200	17,500	18,600	19,400	21,700	22,800	24,000	25,700	26,800	27,700
1,210 ~ 1,400		15,400	16,100	16,900	18,500	19,700	20,800	23,000	24,600	26,000	27,500	28,800	30,100
1,410 ~ 1,600		16,100	16,600	17,900	19,700	21,200	22,100	24,700	26,200	27,600	29,500	30,800	32,300
1,610 ~ 1,800		16,800	17,400	19,000	20,900	22,200	23,300	26,500	28,000	29,500	31,400	32,800	34,100
1,810 ~ 2,000		17,500	18,200	19,800	21,800	23,400	24,800	27,600	29,600	31,700	33,200	34,700	36,600
2,010 ~ 2,200		18,600	19,000	20,600	22,800	25,000	26,000	29,200	31,600	33,600	35,300	37,000	39,000
2,210 ~ 2,400		19,600	19,900	21,500	24,200	26,300	27,400	31,000	33,500	35,400	37,000	39,000	-
2,410 ~ 2,600		20,300	20,900	22,800	25,100	27,600	29,000	32,900	35,300	37,200	39,000	-	-
2,610 ~ 2,800		20,900	21,800	23,800	26,400	28,800	30,600	34,300	36,800	39,000	-	-	-
2,810 ~ 3,000		21,700	22,600	24,500	27,200	29,900	31,900	35,800	38,400	-	-	-	-
3,010 ~ 3,200		22,400	23,300	25,300	28,100	31,100	33,100	37,000	-	-	-	-	-
3,210 ~ 3,400		23,200	24,000	26,200	29,000	31,900	34,300	38,600	-	-	-	-	-
3,410 ~ 3,600		23,900	24,700	27,100	30,200	33,400	35,500	-	-	-	-	-	-
3,610 ~ 3,800		24,600	25,300	28,000	31,100	34,300	37,000	-	-	-	-	-	-
3,810 ~ 4,000		25,400	26,200	28,900	32,300	35,400	-	-	-	-	-	-	-
4,010 ~ 4,200		26,800	27,400	30,100	33,400	36,700	-	-	-	-	-	-	-
4,210 ~ 4,400		28,300	29,000	31,700	34,700	-	-	-	-	-	-	-	-
4,410 ~ 4,600		29,900	30,500	33,200	36,000	-	-	-	-	-	-	-	-
4,610 ~ 4,800		30,800	31,400	34,600	37,100	-	-	-	-	-	-	-	-
4,810 ~ 5,000		32,400	33,000	36,000	38,000	-	-	-	-	-	-	-	-

● 幅は5mm単位、高さは10mm単位で、最大面積 7㎡までオーダーできます。

コルトブラインド25Ⅱ 浴窓タイプ

25mm幅		遮熱スラットも同価格											単位：円(税別)
高さ(mm)	幅(mm)	280 ~800	805 ~1,000	1,005 ~1,200	1,205 ~1,400	1,405 ~1,600	1,605 ~1,800	1,805 ~2,000	2,005 ~2,200	2,205 ~2,400	2,405 ~2,600	2,605 ~2,800	2,805 ~3,000
110 ~ 800		15,000	15,700	16,900	18,000	19,200	20,200	22,300	23,600	24,700	25,700	26,500	27,500
810 ~ 1,000		15,500	16,400	17,500	18,600	19,900	20,900	22,900	24,400	25,200	26,600	27,400	28,600
1,010 ~ 1,200		16,200	17,000	18,000	19,400	20,800	21,800	24,000	25,200	26,300	28,100	29,400	30,500
1,210 ~ 1,400		16,800	17,600	18,800	20,400	22,200	23,200	25,400	27,100	28,200	30,000	31,400	32,900
1,410 ~ 1,600		17,600	18,500	19,900	21,800	23,600	24,700	27,500	28,800	30,200	32,400	33,800	35,400
1,610 ~ 1,800		18,400	19,300	21,000	22,900	24,700	26,000	29,000	30,700	32,400	34,600	36,200	37,600
1,810 ~ 2,000		19,300	20,400	21,800	24,100	26,200	27,600	30,800	32,500	34,800	36,600	38,200	40,200
2,010 ~ 2,200		20,400	21,800	23,800	25,200	27,700	29,300	32,500	34,700	36,800	38,500	40,600	42,600
2,210 ~ 2,400		21,400	22,300	24,100	26,600	29,000	30,800	34,400	36,700	38,800	40,900	42,700	-
2,410 ~ 2,600		22,200	22,900	25,000	27,500	30,200	32,000	36,000	38,400	40,600	43,100	-	-
2,610 ~ 2,800		22,900	24,000	26,000	28,900	31,600	33,700	37,600	40,300	42,700	-	-	-
2,810 ~ 3,000		23,800	24,800	26,800	30,000	32,900	35,000	39,200	42,000	-	-	-	-
3,010 ~ 3,200		24,700	25,700	27,800	31,000	34,000	36,200	40,600	-	-	-	-	-
3,210 ~ 3,400		25,200	26,300	28,800	31,700	35,200	37,400	42,100	-	-	-	-	-
3,410 ~ 3,600		26,300	27,000	29,900	33,000	36,600	38,900	-	-	-	-	-	-
3,610 ~ 3,800		26,800	27,700	30,700	33,800	37,600	40,400	-	-	-	-	-	-
3,810 ~ 4,000		27,800	28,700	31,600	35,300	38,800	-	-	-	-	-	-	-
4,010 ~ 4,200		29,300	30,400	33,800	37,000	40,600	-	-	-	-	-	-	-
4,210 ~ 4,400		30,400	31,800	35,300	38,800	-	-	-	-	-	-	-	-
4,410 ~ 4,600		31,800	33,200	36,800	40,400	-	-	-	-	-	-	-	-
4,610 ~ 4,800		33,200	34,800	38,600	42,500	-	-	-	-	-	-	-	-
4,810 ~ 5,000		34,800	36,100	40,200	44,000	-	-	-	-	-	-	-	-

● 幅は5mm単位、高さは10mm単位で、最大面積 7㎡までオーダーできます。

コルトブラインド25Ⅱ 浴窓テンションタイプ

25mm幅		遮熱スラットも同価格					単位：円(税別)
高さ(mm)	幅(mm)	360 ~800	805 ~1,000	1,005 ~1,200	1,205 ~1,400	1,405 ~1,600	1,605 ~1,800
110 ~ 800		15,000	15,700	16,900	18,000	19,200	20,200
810 ~ 1,000		15,500	16,400	17,500	18,600	19,900	20,900
1,010 ~ 1,200		16,200	17,000	18,000	19,400	20,800	21,800
1,210 ~ 1,400		16,800	17,600	18,800	20,400	22,200	23,200
1,410 ~ 1,600		17,600	18,500	19,900	21,800	23,600	24,700
1,610 ~ 1,800		18,400	19,300	21,000	22,900	24,700	26,000
1,810 ~ 1,900		19,300	20,400	21,800	24,100	26,200	27,600

● 幅は5mm単位、高さは10mm単位。

WOOD BLIND

ウッドブラインド

コルト(ウッドブラインド) P.64

こんなところにおすすめ！

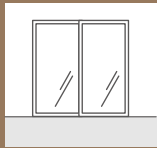

掃出窓



腰高窓

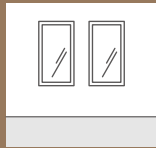

小窓



収納



01 窓の種類や使い方に合わせて選べる簡単な操作方法

ループコードタイプ (ベネウッド50/50T)

1本の太いコードで
はねの昇降と角度調整
を行います。



ラダーコード ラダーテープ

自動降下タイプ (ベネウッドタッチ50/50T)

操作コードを真下へ
40cm程引くだけで、自
動で降下します。掃出し
窓など頻繁に出入りす
る大きな窓に便利です。



ラダーコード ラダーテープ

コード & ロッドタイプ (ベネウッド小窓50/50T)

コードではねの昇降を、
ロッド(操作棒)で角度調
整をします。小窓に最適
なコンパクトタイプです。



ラダーコード ラダーテープ

操作動画は
こちらから



02 ウッドブラインドのメリット・デメリット

メリット

- 光の取り込み方を自由に調整可能
- 床や家具と合わせたコーディネートがしやすい

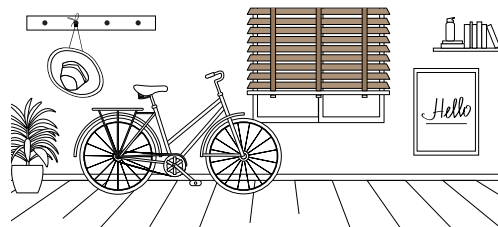

デメリット

たたみ代が大きい

- たたみ代の目安はQRコード
からご確認ください。

たたみ代計算ツールは
こちらから

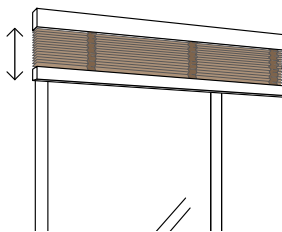

上げ下げの操作に手間がかかる。

- 出入りの多い窓には、
自動降下タイプを選べば
開閉の負担を軽減できます。



その他の
メリット・デメリットは
こちらから



03 お手入れ方法

木製ブラインドは水洗いできません。
日頃のお手入れは、はたきやハンドモップで
ほこりを落とすようにしてください。

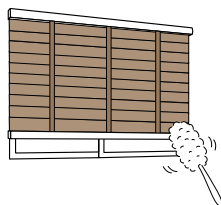

製品納まり・ご注文方法

■ 枠外正面付(壁付)



全開時の納まり



上部



斜めからの見え方



下部

■ 枠内天井付



全開時の納まり



上部



斜めからの見え方



下部

■ ボックス内天井付



全開時の納まり



上部



斜めからの見え方



下部

※取付イメージのため、スラット(はね)を水平状態にしています。

ご注文方法

01 ご希望の製品名をご指定ください。

(例) ベネウッド50T

- ベネウッド50(ループコードタイプ・ラダーコード仕様) ベネウッド50T(ループコードタイプ・ラダーテープ仕様)
 ベネウッドタッチ50(自動降下タイプ・ラダーコード仕様) ベネウッドタッチ50T(自動降下タイプ・ラダーテープ仕様)
 ベネウッド小窓50(コード&ロッドタイプ・ラダーコード仕様) ベネウッド小窓50T(コード&ロッドタイプ・ラダーテープ仕様)

02 スラット品番をご指定ください。

(例) TM-3401

03 ラダーテープのカラーをご指定ください。

(例) ラダーテープ:L-015

- ※ご指定が無い場合は標準の組み合わせになります。
 ※ラダーテープ仕様の場合のみご指定ください。(ベネウッド50T / ベネウッドタッチ50T / ベネウッド小窓50Tの場合)

04 製品サイズ(幅・高さ)をご指定ください。

(例) 幅1,000mm、高さ1,000mm

- 製品幅は5mm単位で、製品高さは価格表の仕上がり寸法でご指定ください。
 ※製品の特性上、製品の高さ寸法は若干の誤差が生じますのでご了承ください。
 P.74「製品仕上がり高さの目安」をご確認ください。

05 操作位置をご指定ください。

(例) 右操作

- 室内から見て
 右操作 左操作

- ベネウッド小窓の操作位置は、製品幅500mm以下の場合、操作コードと操作棒が左右に別れます。

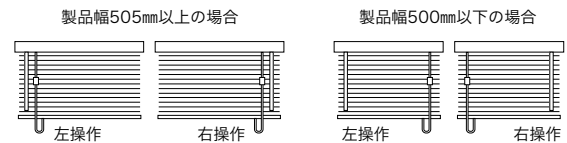

※操作棒側を操作位置としてご指定ください。

- ※高窓等、製品高さよりも高い位置に取り付ける場合は、別途操作コードの長さを10mm単位でご指定ください。

- ※高窓等、製品高さよりも高い位置に取り付ける場合は、別途操作コード長さを10mm単位でご指定ください。操作棒長さは460mm、860mmからお選びください。

ベネウッド/ベネウッドタッチ

■ 操作コードの長さ

製品高さ(H)	操作コード長さ(L)	製品高さ(H)	操作コード長さ(L)
~ 790mm	650mm	1,570 ~ 1,780mm	1,400mm
800 ~ 1,000mm	750mm	1,790 ~ 2,170mm	1,600mm
1,010 ~ 1,180mm	900mm	2,180 ~ 2,600mm	1,800mm
1,190 ~ 1,390mm	1,100mm	2,610 ~ 2,770mm	2,000mm
1,400 ~ 1,560mm	1,300mm	2,780 ~ 3,000mm	2,200mm

ベネウッド小窓

■ 操作棒長さ

製品高さ(H)	操作棒長さ
~ 1,590mm	460mm
1,600 ~ 2,500mm	860mm

■ 操作コード長さ

製品高さ(H)	操作コード長さ(L)
~ 2,500mm	H + 150mm

06 台数をご指定ください。

(例) 1台

- 複数台を並べて取付ける場合は「連窓(れんそう)」をご指定ください。
 ※連窓をご指定いただいた場合、スラット枚数を合わせて出荷します。
 ただし、コードの伸びなどにより隣り合うスラットの位置に差異が生じることがあります。

07 必要なオプションをご指定ください。

▶ オプションの詳細はP.75

- ブラケットスペーサー12 / ブラケットスペーサー22

- ※コルトには、バランスタイプ(オプション)は対応しません。

ウッドブラインド

コルト



ベネウッドタッチ50 TM-3407 オーク

撮影協力 / 飛騨産業

HIDA

サイドテーブル / 飛騨産業 (SUWARI サイドテーブル W0色)
チェア / 飛騨産業 (国産材限定商品 セミアームチェア (板座) カバ材)



ループコードタイプ

ベネウッド50
ラダーコード仕様



ベネウッド50T
ラダーテープ仕様*



単位：円(税別)

高さ(mm) \ 幅(mm)	350 ~500	505 ~800	805 ~1,000	1,005 ~1,200	1,205 ~1,400	1,405 ~1,600	1,605 ~1,800	1,805 ~2,000	2,005 ~2,200	2,205 ~2,400
500~1,000	28,900	28,900	30,300	34,300	38,600	44,300	46,900	51,700	55,200	57,800
1,010~1,200	31,400	31,400	33,700	38,000	43,400	47,700	50,700	56,000	59,900	62,800
1,210~1,400	33,400	33,400	38,000	42,400	47,600	51,900	55,300	61,200	65,500	69,300
1,410~1,600	35,200	35,200	40,300	45,500	51,400	55,400	59,100	65,500	70,100	74,400
1,610~1,800	37,300	37,300	43,600	48,800	55,200	59,500	63,700	70,600	76,000	80,300
1,810~2,000	39,100	39,100	45,900	51,500	58,200	62,900	67,600	74,900	81,100	86,600
2,010~2,200	41,400	41,400	48,600	54,600	61,900	67,000	72,400	79,700	87,800	93,100
2,210~2,400	—	43,100	50,900	57,300	65,000	70,500	76,400	85,900	94,300	100,200
2,410~2,600	—	45,400	53,600	60,700	68,800	74,200	80,600	92,000	101,100	106,400
2,610~2,800	—	47,400	56,200	64,000	72,600	78,000	86,300	98,200	106,000	113,700
2,810~3,000	—	49,300	58,400	66,600	76,200	81,700	91,900	103,600	112,900	—

- 青い文字部分の製作可能寸法は6mまでとなります。
- 幅は5mm単位でオーダーできます。
- 高さは10mm単位でオーダーできますが、P.74の「製品仕上がり高さの目安」を参考にしてください。
- 製品の特性上、製品高さ寸法は若干の誤差が生じますのでご了承ください。



自動降下タイプ

ベネウッドタッチ50
ラダーコード仕様



ベネウッドタッチ50T
ラダーテープ仕様*



単位：円(税別)

高さ(mm) \ 幅(mm)	640 ~800	805 ~1,000	1,005 ~1,200	1,205 ~1,400	1,405 ~1,600	1,605 ~1,800	1,805 ~2,000	2,005 ~2,200	2,205 ~2,400
500~1,000	33,300	34,700	38,700	43,000	48,700	51,300	56,100	59,600	62,200
1,010~1,200	35,800	38,100	42,400	47,800	52,100	55,100	60,400	64,300	67,200
1,210~1,400	37,800	42,400	46,800	52,000	56,300	59,700	65,600	69,900	73,700
1,410~1,600	39,600	44,700	49,900	55,800	59,800	63,500	69,900	74,500	78,800
1,610~1,800	41,700	48,000	53,200	59,600	63,900	68,100	75,000	80,400	84,700
1,810~2,000	43,500	50,300	55,900	62,600	67,300	72,000	79,300	85,500	91,000
2,010~2,200	45,800	53,000	59,000	66,300	71,400	76,800	84,100	92,200	97,500
2,210~2,400	47,500	55,300	61,700	69,400	74,900	80,800	90,300	98,700	104,600
2,410~2,600	49,800	58,000	65,100	73,200	78,600	85,000	96,400	105,500	—
2,610~2,800	51,800	60,600	68,400	77,000	82,400	90,700	102,600	—	—
2,810~3,000	53,700	62,800	71,000	80,600	86,100	96,300	—	—	—

- 青い文字部分の製作可能寸法は5mまでとなります。
- 幅は5mm単位でオーダーできます。
- 高さは10mm単位でオーダーできますが、P.74の「製品仕上がり高さの目安」を参考にしてください。
- 製品の特性上、製品高さ寸法は若干の誤差が生じますのでご了承ください。



コード&ロッドタイプ

ベネウッド小窓50
ラダーコード仕様



ベネウッド小窓50T
ラダーテープ仕様*



単位：円(税別)

高さ(mm) \ 幅(mm)	300 ~500	505 ~600	605 ~800	805 ~1,000	1,005 ~1,200	1,205 ~1,400	1,405 ~1,600	1,605 ~1,800	1,805 ~2,000
300~1,000	23,500	23,500	26,100	27,300	30,900	34,800	39,900	42,300	46,600
1,010~1,200	25,500	25,500	28,300	30,400	34,200	39,100	43,000	45,700	50,400
1,210~1,400	27,100	27,100	30,100	34,200	38,200	42,900	46,800	49,800	—
1,410~1,600	28,600	28,600	31,700	36,300	41,000	46,300	—	—	—
1,610~1,800	30,300	30,300	33,600	39,300	44,000	—	—	—	—
1,810~2,000	31,700	31,700	35,200	41,400	46,400	—	—	—	—
2,010~2,200	33,600	33,600	37,300	43,800	—	—	—	—	—
2,210~2,400	—	35,000	38,800	45,900	—	—	—	—	—
2,410~2,500	—	36,900	40,900	—	—	—	—	—	—

※ラダーテープ仕様はテープカラーを変更しても同一価格です。

コルトシリーズのスラットは集成材を使用しているため、フィンガージョイント(材同士の接合部分)が若干見えることがあります。あらかじめご了承ください。

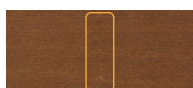

フィンガージョイント

- 青い文字部分の製作可能寸法は2mまでとなります。
- 幅は5mm単位でオーダーできます。
- 高さは10mm単位でオーダーできますが、P.74の「製品仕上がり高さの目安」を参考にしてください。
- 製品の特性上、製品高さ寸法は若干の誤差が生じますのでご了承ください。

▶ ウッドブラインド仕様 P.73

CURTAIN RAIL

カーテンレール



LEGATOSQUARE

レガートスクエア



カーテンレールのWEB
カタログはこちらにより
ご確認くださいませ。



A キャップ



M キャップ (シングル)



B キャップ



M キャップ (ダブル)

カラー：アッシュグレイン

カラーラインナップ

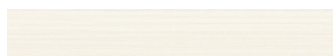

ホワイトグレイン



アッシュグレイン



ナチュラルグレイン



オーク



ライトグレイン

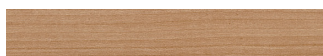

マイルドグレイン

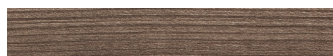

ビターグレイン

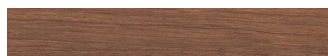

ウォールナット

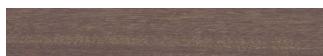

ダークマホガニー

参考見積例 単位：円 (税別)

※2.73m以上のカーテンレールは、特別配送費がかかります。

サイズ	キャップ	カラー	シングル正面付	ダブル正面付
2.0m	A B M	ホワイトグレイン	12,700	16,200
		アッシュグレイン		
3.0m	A B M	ナチュラルグレイン	17,300	22,400
		オーク		
		ライトグレイン		
		マイルドグレイン		
		ビターグレイン		
		ウォールナット		
ダークマホガニー				

使用部品 シングル付：レガートスクエアレール、レガートスクエアキャップ1組、ネクステイエキストラシングルブラケット、ネクステイランナー、ネクステイマグネットランナー1組、キャップ一体型リターン金具N2コ(Mセットのみ)、取付ネジ

ダブル付：レガートスクエアレール、レガートスクエアキャップ1組、ネクステイダブルブラケット、ネクステイランナー、ネクステイマグネットランナー2組、ネクステイレール、ネクステイキャップストップ2コ、キャップ一体型リターン金具N2コ(Mセットのみ)、取付ネジ

NEXTY

ネクスティ

静音



長期使用
対応部材



Mセット (レール同色)



Mセット パールベージュ

カラー：アッシュグレイ

カラーラインナップ



プレーンホワイト



ホワイトグレイ



アッシュグレイ



ナチュラルグレイ



オーク



ライトグレイ



マイルドグレイ



ビターグレイ



ウォールナット

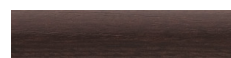

ダークマホガニー

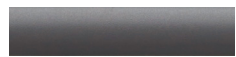

グレー New 2023年7月発売



ブラック



ミストシルバー



パールグレー

参考見積例 単位：円 (税別)

※2.73m以上のカーテンレールは、特別配送費がかかります。

サイズ	カラー	シングル正面付	ダブル正面付	Mセットダブル正面付
1.82m	プレーンホワイト ホワイトグレイ アッシュグレイ ナチュラルグレイ	3,720	7,920	8,730
2.73m	ビターグレイ ウォールナット ダークマホガニー グレー			
		オーク ブラック ミストシルバー パールグレー	5,100	10,840

使用部品 シングル付：工事用セット1セット、ブラケット(1コ入) 1.82m=3コ、2.73m=4コ(天井直付除く)

ダブル付：工事用セット2セット、ブラケット(1コ入) 1.82m=3コ、2.73m=4コ(天井直付除く)

Mセット：ネクスティMセットと同じです。(詳細はカーテンレールカタログでご確認ください。)

おすすめふさかけ

フォレスタA



ホワイトグレイ



アッシュグレイ



ナチュラルグレイ



オーク



ライトグレイ



マイルドグレイ



ビターグレイ



ウォールナット



ダークマホガニー

1コ 960円(税別)

ロールスクリーン 製品仕様

側面図

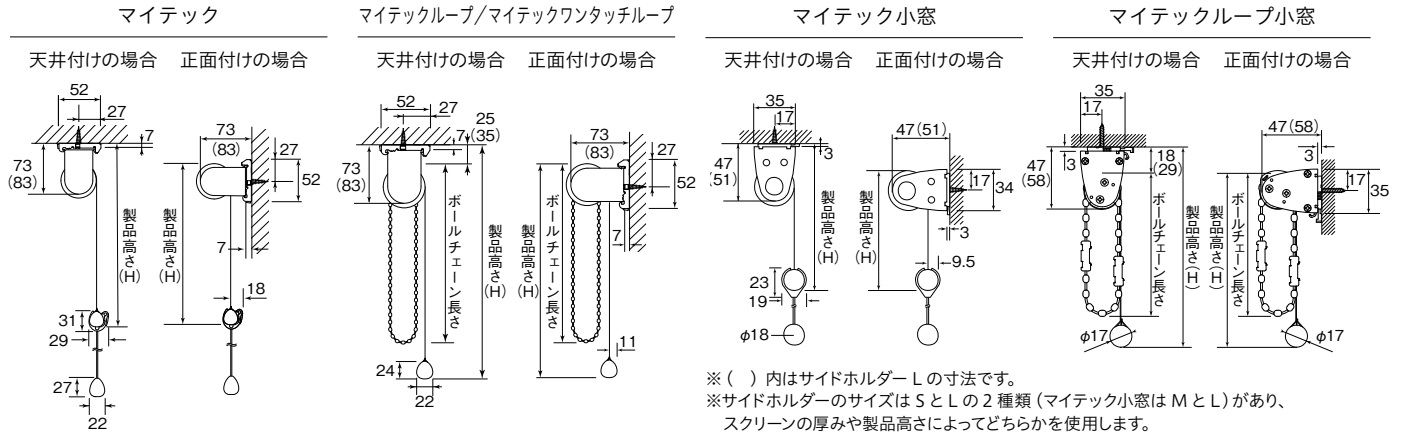

巻径の寸法

●マイテック、マイテックループ、マイテックワンタッチループ

シリーズ名/製品高さ(H)	400	800	1,200	1,600	2,000	2,400	2,800	3,200	3,600	4,000	4,500
コルト	46	48	51	54	56	58	61	63	65	67	69
コルトシークル	46	50	53	56	58	61	64	66	68	71	73

※上記寸法は計算値です。実際の寸法とは多少異なる場合があります。

●マイテック小窓

シリーズ名/製品高さ(H)	400	800	1,200	1,600
コルト	33	36	40	43
コルトシークル	34	38	42	46

※上記寸法は計算値です。実際の寸法とは多少異なる場合があります。

●マイテックループ小窓

シリーズ名/製品高さ(H)	400	800	1,200	1,600	2,000	2,400
コルト	34	37	41	44	47	50
コルトシークル	35	39	43	46	50	53

※上記寸法は計算値です。実際の寸法とは多少異なる場合があります。

ブラケット

マイテック/マイテックループ/マイテックワンタッチループ

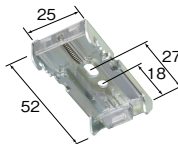

ブラケット必要数

製品幅 (mm)	~1,400	1,405~2,000
部品名		
ブラケット	2個	3個

マイテック小窓/マイテックループ小窓

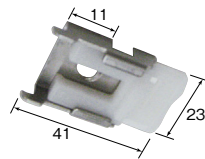

ブラケット必要数

製品幅 (mm)	~1,200
部品名	
ブラケット	2個

部品カラー ※写真はマイテックループ



ホワイト (標準仕様)

ベージュ

ブラウン

ブラック

標準仕様は
ホワイトになります。

対応機種：マイテック

カラー変更対応箇所：メカ部分/プルボールセット



ホワイト (標準)

ベージュ

ブラウン

ブラック

※マイテック小窓/マイテックループ小窓の部品カラーはホワイトのみにになります。

対応機種：マイテックループ/マイテックワンタッチループ

カラー変更対応箇所：メカ部分/ボールチェーン



ホワイト (標準)

ベージュ

ブラウン

ブラック

製品幅とスクリーン幅

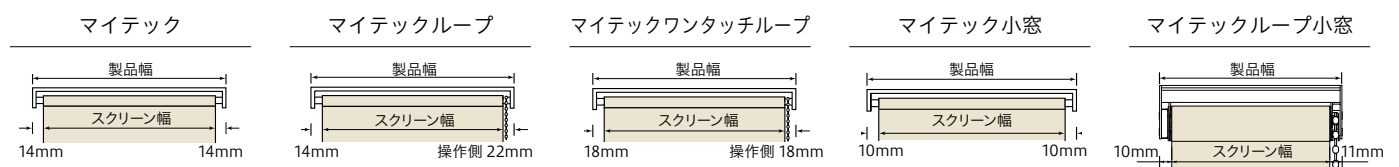

調光ロールスクリーン 製品仕様

側面図

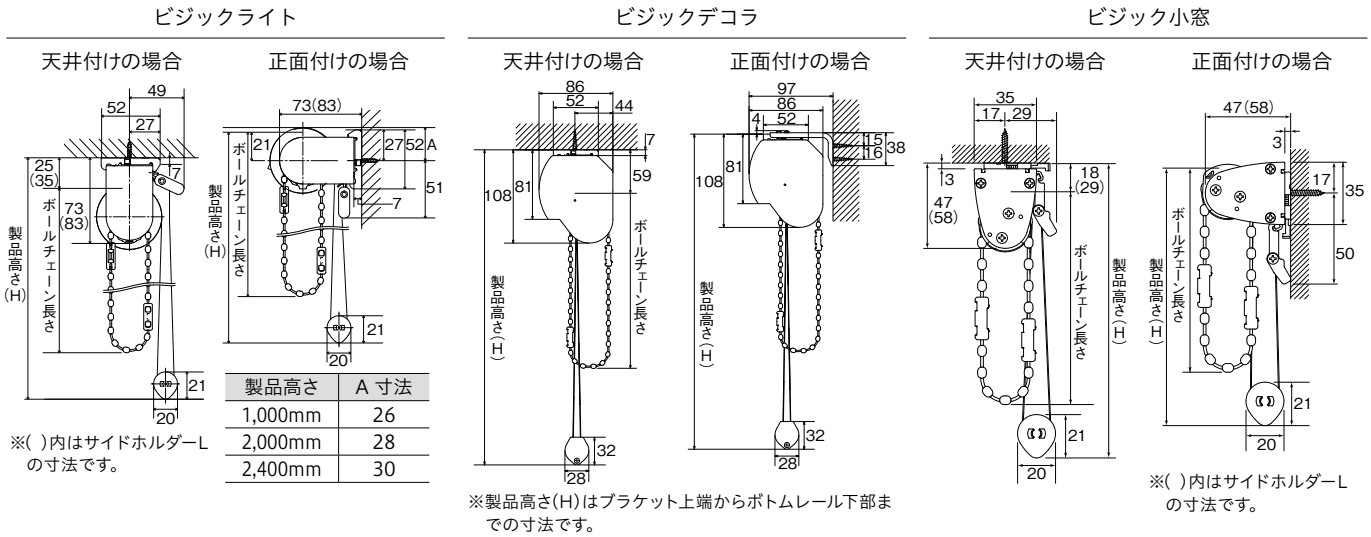

巻径の寸法

●Bizzy Light

シリーズ名/製品高さ(H)	400	800	1,200	1,600	2,000	2,400	2,500
コルトライン	46	49	52	55	58	60	63

※上記寸法は計算値です。実際の寸法とは多少異なる場合があります。

●Bizzy Small

シリーズ名/製品高さ(H)	400	800	1,200	1,600	2,000	2,400
コルトライン	34	39	42	46	49	52

※上記寸法は計算値です。実際の寸法とは多少異なる場合があります。

ブラケット

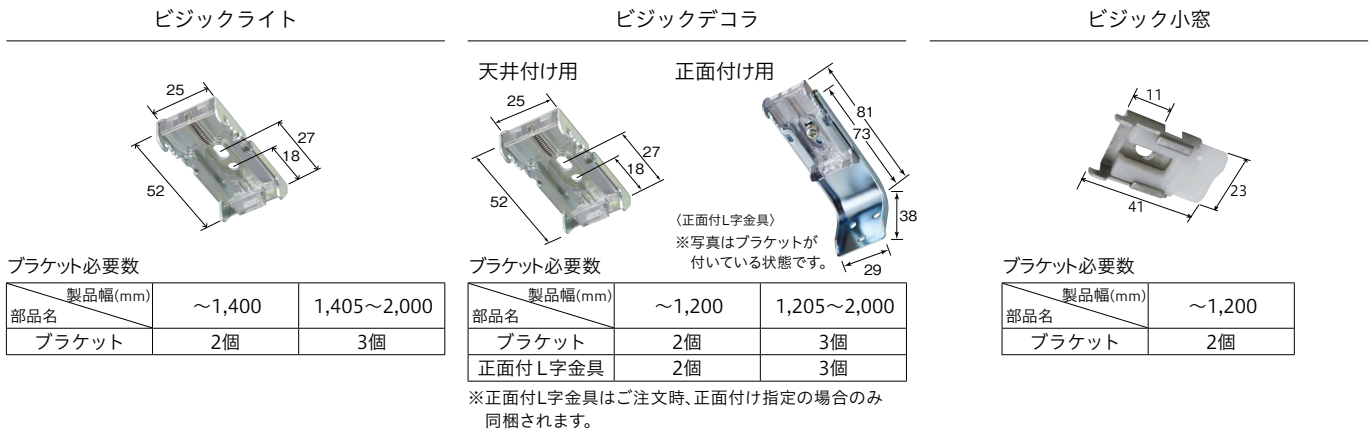

部品カラー

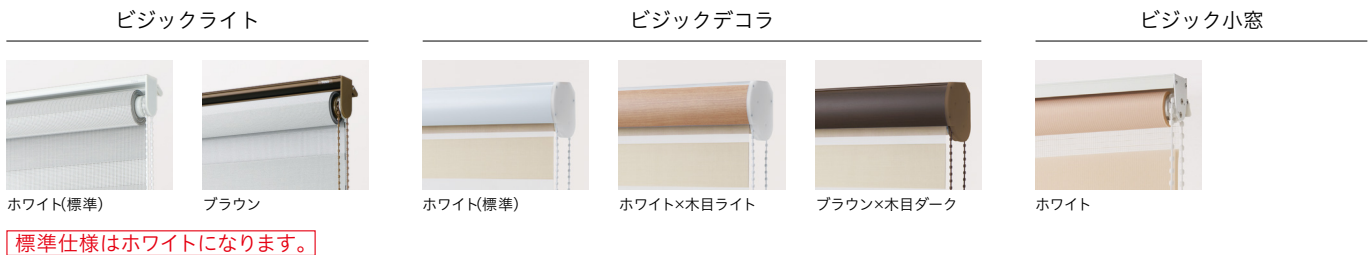

製品幅とスクリーン幅



パーチカルブラインド 製品仕様

側面図

正面付けの場合(正面付L金具使用)
(正面付L金具の出幅は2段階の調整ができます。)

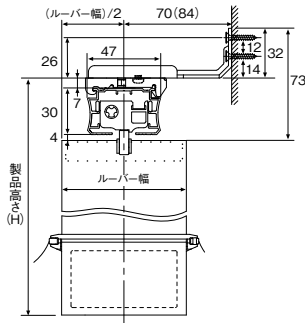
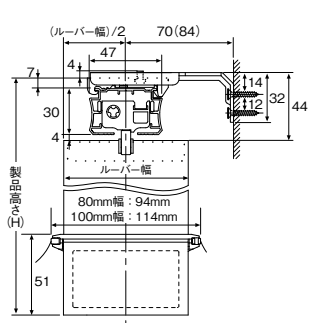

天井付けの場合
(天井付ワンタッチブラケット使用)

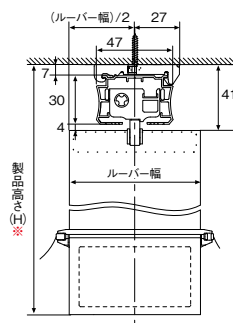

カーテンボックスの内側に
取り付ける場合

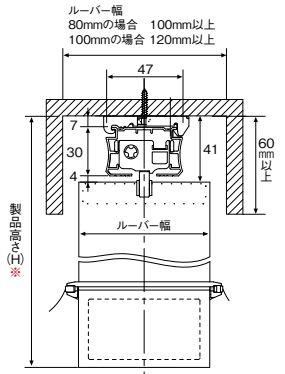

※製品高さ: プラケット上面からルーバー下部まで(正面付L金具の厚みは含まれません。)

※天井直付けの場合、製品高さはプラケット厚みの7mm分短くなります。

ブラケット

※ご注文の際に、取付方法(正面付け/天井付け)をご指定ください。ご指定いただいたブラケットが付属します。

天井付ワンタッチブラケット

正面付L金具

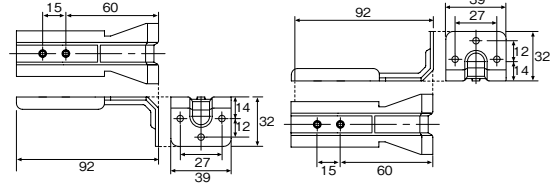
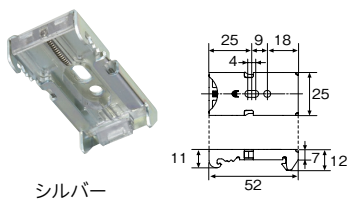

ブラケット必要数

部品名	製品幅(mm)	~1,200	1,210 ~2,400	2,410~
ブラケット		2個	3個	4個



※正面付仕様
正面付L金具にワンタッチブラケットを固定してご使用ください。

バランスウェイト仕様



ボトムコード仕様

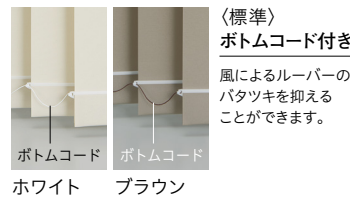

部品カラー



レールジョイント仕様

ヘッドレールが2本に分割された仕様で施工現場でジョイントすることができます。

制作可能寸法

製品幅(W) 2,010~5,000mm

※詳細、価格についてはパーチカルブラインドカタログでご確認ください。

プリーツスクリーン 製品仕様

側面図

ツインワンチェーン

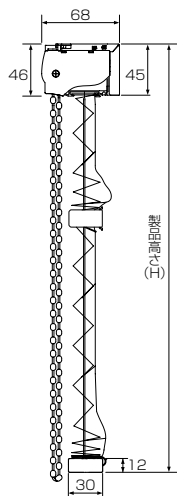

コードツイン

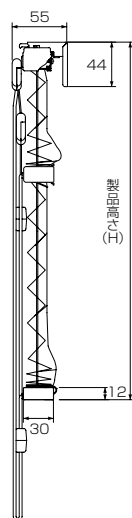

チェーン

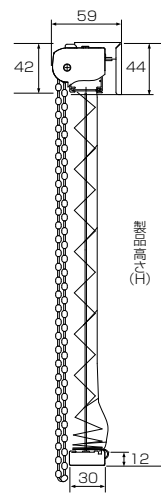

コード

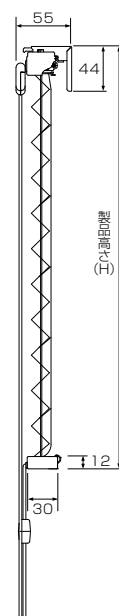

※製品高さ(H)はブラケット上面からボトムレール下部までの寸法です。

ブラケット

ツインワンチェーン

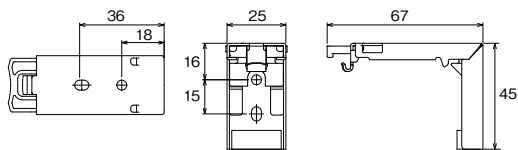

コードツイン/チェーン/コード

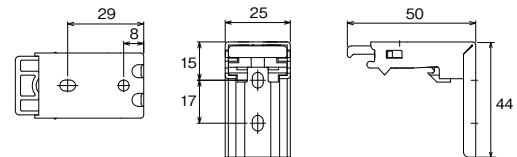

ブラケット必要数

製品幅 部品名	製品幅 (mm)	必要数
製品幅 部品名	~1,200	2個
製品幅 部品名	1,205~2,000	3個
製品幅 部品名	2,005~	4個

部品カラー ※写真はツインワンチェーン

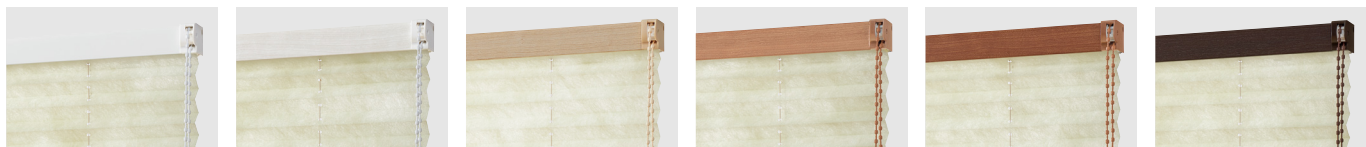

ホワイト (標準仕様)

木目ホワイト

木目ライト

木目ミディアム

木目ブラウン

木目ダーク

標準仕様はホワイトになります。

製品幅とスクリーン幅寸法

ツインワンチェーン

製品幅-4mm (両側2mm隙間)

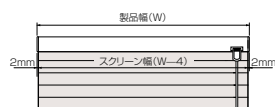

コードツイン

製品幅-4mm (両側2mm隙間)

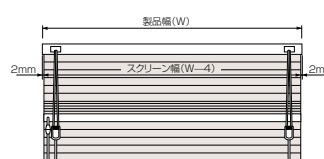

チェーン

製品幅-4mm (両側2mm隙間)

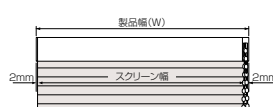

コード

製品幅-4mm (両側2mm隙間)

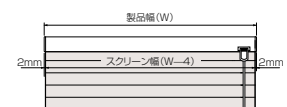

アルミブラインド 製品仕様

側面図

コルトブラインド25Ⅱ

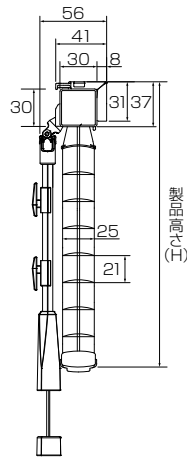

コルトブラインド25Ⅱ 浴窓

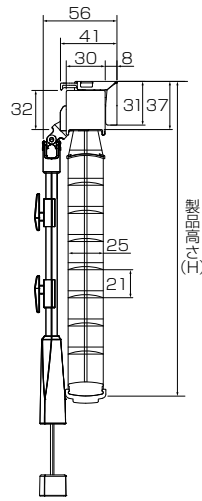

コルトブラインド25Ⅱ 浴窓テンションタイプ

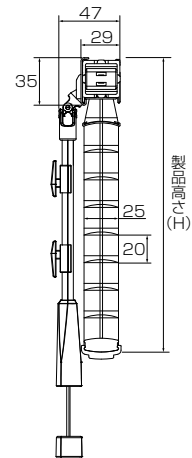

ブラケット

コルトブラインド25Ⅱ / コルトブラインド25Ⅱ 浴窓

●ブラケット

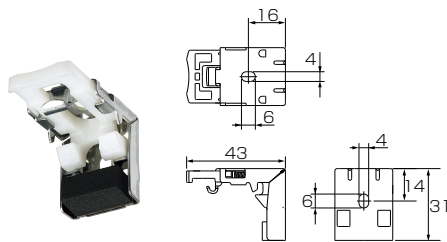

ブラケット必要数

製品幅 (mm)	~1,280	1,290~2,180	2,190~
部品名	2個	3個	4個

コルトブラインド25Ⅱ 浴窓テンションタイプ

●プレートキャップ 2個

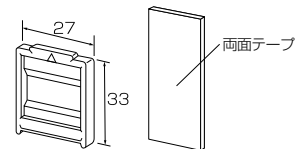

※取付の際にプレートキャップと両面テープを合わせてご使用ください。

テンションタイプ 注意事項

- 凹凸のある壁紙・布壁・土壁・砂壁やベニヤなどのざらツキのある壁面には取付けられません。
- 木部やタイルなどしっかりした下地のある場所に取付けてください。中空構造のユニットバスなどに取付けると、強いテンションがかかるために取付け面の樹脂サッシなどが破損する場合がありますので避けてください。

部品カラー



ホワイト



アイボリー

ボールの長さ

取付高さ (a)	製品高さ	ボールの長さ (b)
~1,590mm	— mm	320mm
1,600~1,990mm	~1,590mm	480mm
2,000~2,190mm	~1,990mm	680mm
2,200~2,390mm	~2,190mm	880mm
2,400~2,590mm	~2,390mm	1,080mm
2,600~2,790mm	~2,590mm	1,280mm
2,800~3,000mm	~2,790mm	1,480mm
3,010~3,200mm	~3,000mm	1,680mm
3,210~3,400mm	~3,400mm	1,890mm
3,410~3,670mm	~3,670mm	2,280mm
3,680~3,870mm	~3,870mm	2,480mm
3,880~4,070mm	~4,070mm	2,680mm
4,080~4,270mm	~4,270mm	2,880mm
4,280~4,470mm	~4,470mm	3,080mm
4,480~4,670mm	~4,670mm	3,280mm
4,680~4,870mm	~4,870mm	3,480mm
4,880~5,000mm	~5,000mm	3,690mm

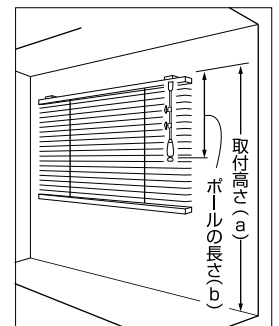

- (a) …ブラケットの上面から床まで
(b) …ブラケットの上面からボールグリップの下部まで

※取付高さの指定がない場合は、製品高さによってボールの長さが決まります。

ボールセットの長さが短い場合がありますのでご注意ください。

※高窓等、製品高さよりも高い位置に取付ける場合は、

別途ボールの長さ (b) サイズでご指定ください。

※ボールの長さが1,480mm以上の場合はジョイント仕様になります。

ウッドブラインド 製品仕様

側面図

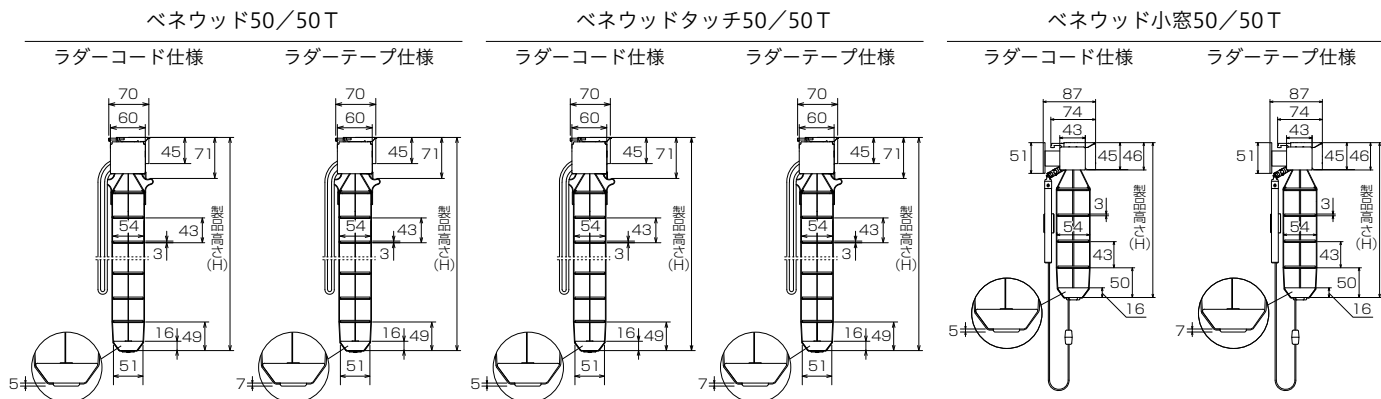

ベネウッド50/50T・ベネウッドタッチ50/50T

ブラケット

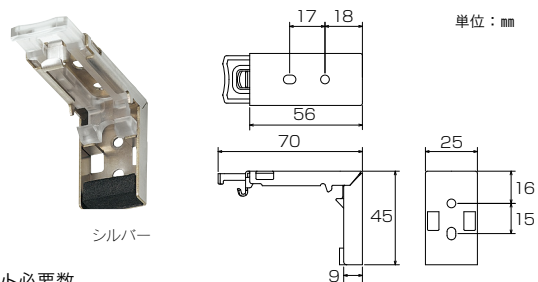

ブラケット必要数

部品名	製品幅(mm)	350~1,200	1,205~2,400
ブラケット		2個	3個

仕様

ラダーテープ (コード)、昇降テープ (コード) 本数

製品幅 (W)	ラダー本数	昇降テープ (コード) 本数
~ 800mm	2本	2本
805 ~ 1,200mm	3本	2本
1,205 ~ 1,600mm	4本	2本
1,605 ~ 2,400mm	5本	3本

製品重量の目安

製品幅 900 × 製品高さ 1,390mm	3.8kg
製品幅 1,800 × 製品高さ 1,390mm	7.2kg
製品幅 1,800 × 製品高さ 1,820mm	8.5kg
製品幅 2,000 × 製品高さ 1,990mm	9.8kg

たたみ代計算

- ・ラダーコード仕様: 製品高さ(H) × 0.067 + 80mm
- ・ラダーテープ仕様: 製品高さ(H) × 0.078 + 80mm

スラット材質

ハードウッド(広葉樹)

ベネウッド小窓50/50T

ブラケット

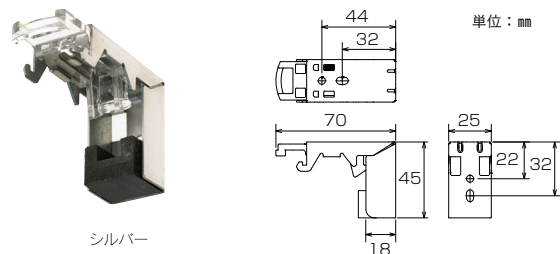

ブラケット必要数

部品名	製品幅(mm)	300~1,600	1,605~2,000
ブラケット		2個	3個

仕様

ラダーテープ (コード)、昇降テープ (コード) 本数

製品幅 (W)	ラダーコード本数	製品幅 (W)	ラダーコード本数
~ 800mm	2本	1,205 ~ 1,600mm	4本
805 ~ 1,200mm	3本	1,605 ~ 2,000mm	5本

製品重量の目安

製品幅 900 × 製品高さ 1,420mm	3.2kg
製品幅 900 × 製品高さ 2,230mm	4.7kg

たたみ代計算

- ・ラダーコード仕様: 製品高さ(H) × 0.067 + 67mm
- ・ラダーテープ仕様: 製品高さ(H) × 0.078 + 67mm

スラット材質

ハードウッド(広葉樹)

部品カラー

操作棒



コードタッセル



製品仕上がり高さの目安

実際の製品仕上がり高さは、発注寸法の高さに対して下表の通りです。製品高さを決める際にご確認ください。

※製品の仕様特性上、誤差が生じることがあります。

ループコードタイプ ベネウッド

自動降下タイプ ベネウッドタッチ

単位：mm

発注寸法 高さ	製品仕上がり 高さ	発注寸法 高さ	製品仕上がり 高さ
500 ~ 530	530	1,790 ~ 1,820	1,820
540 ~ 570	570	1,830 ~ 1,860	1,860
580 ~ 620	620	1,870 ~ 1,910	1,910
630 ~ 660	660	1,920 ~ 1,950	1,950
670 ~ 700	700	1,960 ~ 1,990	1,990
710 ~ 750	750	2,000 ~ 2,040	2,040
760 ~ 790	790	2,050 ~ 2,080	2,080
800 ~ 830	830	2,090 ~ 2,120	2,120
840 ~ 880	880	2,130 ~ 2,170	2,170
890 ~ 920	920	2,180 ~ 2,210	2,210
930 ~ 960	960	2,220 ~ 2,250	2,250
970 ~ 1,000	1,000	2,260 ~ 2,290	2,290
1,010 ~ 1,050	1,050	2,300 ~ 2,340	2,340
1,060 ~ 1,090	1,090	2,350 ~ 2,380	2,380
1,100 ~ 1,130	1,130	2,390 ~ 2,420	2,420
1,140 ~ 1,180	1,180	2,430 ~ 2,470	2,470
1,190 ~ 1,220	1,220	2,480 ~ 2,510	2,510
1,230 ~ 1,260	1,260	2,520 ~ 2,550	2,550
1,270 ~ 1,310	1,310	2,560 ~ 2,600	2,600
1,320 ~ 1,350	1,350	2,610 ~ 2,640	2,640
1,360 ~ 1,390	1,390	2,650 ~ 2,680	2,680
1,400 ~ 1,430	1,430	2,690 ~ 2,720	2,720
1,440 ~ 1,480	1,480	2,730 ~ 2,770	2,770
1,490 ~ 1,520	1,520	2,780 ~ 2,810	2,810
1,530 ~ 1,560	1,560	2,820 ~ 2,850	2,850
1,570 ~ 1,610	1,610	2,860 ~ 2,900	2,900
1,620 ~ 1,650	1,650	2,910 ~ 2,940	2,940
1,660 ~ 1,690	1,690	2,950 ~ 2,980	2,980
1,700 ~ 1,740	1,740	2,990 ~ 3,000	3,020
1,750 ~ 1,780	1,780		

コード&ロッドタイプ ベネウッド小窓

単位：mm

発注寸法 高さ	製品仕上がり 高さ	発注寸法 高さ	製品仕上がり 高さ
300	300	1,560 ~ 1,590	1,590
310 ~ 340	340	1,600 ~ 1,630	1,630
350 ~ 380	380	1,640 ~ 1,670	1,670
390 ~ 430	430	1,680 ~ 1,720	1,720
440 ~ 470	470	1,730 ~ 1,760	1,760
480 ~ 510	510	1,770 ~ 1,800	1,800
520 ~ 560	560	1,810 ~ 1,850	1,850
570 ~ 600	600	1,860 ~ 1,890	1,890
610 ~ 640	640	1,900 ~ 1,930	1,930
650 ~ 690	690	1,940 ~ 1,980	1,980
700 ~ 730	730	1,990 ~ 2,020	2,020
740 ~ 770	770	2,030 ~ 2,060	2,060
780 ~ 810	810	2,070 ~ 2,100	2,100
820 ~ 860	860	2,110 ~ 2,150	2,150
870 ~ 900	900	2,160 ~ 2,190	2,190
910 ~ 940	940	2,200 ~ 2,230	2,230
950 ~ 990	990	2,240 ~ 2,280	2,280
1,000 ~ 1,030	1,030	2,290 ~ 2,320	2,320
1,040 ~ 1,070	1,070	2,330 ~ 2,360	2,360
1,080 ~ 1,120	1,120	2,370 ~ 2,410	2,410
1,130 ~ 1,160	1,160	2,420 ~ 2,450	2,450
1,170 ~ 1,200	1,200	2,460 ~ 2,490	2,490
1,210 ~ 1,240	1,240	2,500	2,530
1,250 ~ 1,290	1,290		
1,300 ~ 1,330	1,330		
1,340 ~ 1,370	1,370		
1,380 ~ 1,420	1,420		
1,430 ~ 1,460	1,460		
1,470 ~ 1,500	1,500		
1,510 ~ 1,550	1,550		

部品カラー標準組み合わせ

品番 (TM-)	カラー名	共通					ベネウッド		ベネウッドタッチ		ベネウッド小窓	
		ボトムレール※	ヘッドボックス	ヘッドキャップ ボトムカバー ブラケットカバー	操作コード	ラダー コード	ラダーテープ		昇降テープ	昇降コード	操作コード 昇降コード	操作棒
		カラー名	カラー名	カラー名	カラー名	カラー名	品番 (L-)	カラー名	カラー名	カラー名	カラー名	カラー名
3401	ホワイト	オフホワイト	ホワイト	ホワイト	ホワイト	ホワイト	001	ホワイト	ホワイト	ホワイト	ホワイト	オフホワイト
3402	ユーズドベージュ	アンティークホワイト	ホワイト	ホワイト	ホワイト	サンド	002	スモークホワイト	ホワイト	ホワイト	サンド	オフホワイト
3403	ユーズドアッシュ	マットグレー	グレー	グレー	グレー	グレー	005	サンドベージュ	グレー	ダークグレー	ダークブラウン	オフホワイト
3404	トープグレー	コルクベージュ	グレー	グレー	グレー	グレー	005	サンドベージュ	グレー	ダークグレー	ダークブラウン	オフホワイト
3405	チャコールグレー	グレイッシュブラウン	ディープブラウン	ディープブラウン	ディープブラウン	ココア	005	サンドベージュ	ディープブラウン	ブラウン	ダークブラウン	ブラウン
3406	ナチュラルグレイ	ナチュラル	ベージュ	ベージュ	ベージュ	サンド	004	ダークベージュ	ベージュ	ベージュ	サンド	ナチュラル
3407	オーク	グレイッシュナチュラル	ソフトブラウン	ソフトブラウン	ソフトブラウン	オーク	004	ダークベージュ	ミディアムブラウン	ブラウン	ブラウン	ナチュラル
3408	ミディアムウッド	チェリー	ダークブラウン	ダークブラウン	ダークブラウン	オーク	011	コーヒブラウン	ソフトブラウン	ブラウン	ブラウン	ブラウン
3409	ウォールナット	ダークブラウン	ダークブラウン	ダークブラウン	ダークブラウン	ココア	012	ココア	ダークブラウン	ブラウン	ダークブラウン	ブラウン
3410	ビターウッド	ダークブラウン	ダークブラウン	ダークブラウン	ダークブラウン	ココア	012	ココア	ダークブラウン	ブラウン	ダークブラウン	ブラウン
3411	ダークウッド	ダークウッド	ディープブラウン	ディープブラウン	ディープブラウン	ココア	005	サンドベージュ	ダークブラウン	ブラウン	ダークブラウン	ダークブラウン

※ボトムレールはスラットと同色系の組み合わせとなりますが、木目や風合いがスラットとは異なります。

全体図

● ベネウッド/ベネウッドタッチ

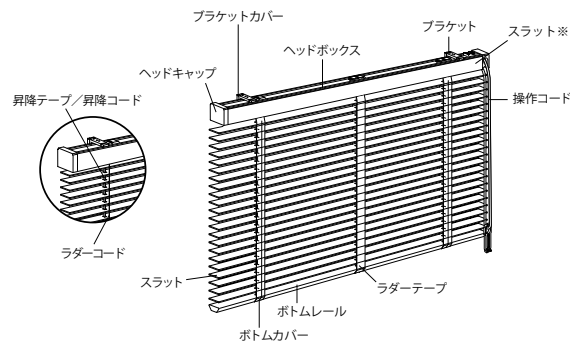

※ヘッドボックスの前側側には同色のスラットが貼られます。

● ベネウッド小窓

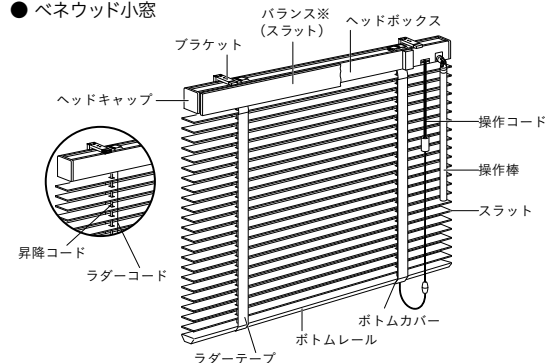

※ベネウッド小窓のバランスはスラットとなります。

スクリーン逆巻仕様

スクリーンを下げるときに、開閉ハンドルなどの障害物に当たるのを防ぎます。

標準タイプ

開閉ハンドルに
当たってしまう。

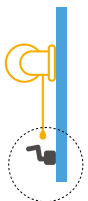

逆巻仕様タイプ

開閉ハンドルに当たる
ことなく使用できます。



スクリーン表裏逆仕様・逆巻仕様 収まり図

追加料金不要

仕様	標準仕様	表裏逆仕様(室内裏)		逆巻仕様(室内表)		逆巻仕様(室内裏)	
	製作パターンのご指定のない場合は、標準仕様で製作いたします。	外部からの見栄えを意識した店舗に適しています。		部屋内をすっきり見せたい場合に適しています。また、滑り出し窓の開閉ハンドル等の障害が当たるのを防ぎます。		外からの見栄えを意識し、部屋内をすっきり見せたい場合に適しています。また、滑り出し窓の開閉ハンドル等の障害が当たるのを防ぎます。	
納まり図	標準タイプ	Aタイプ		Bタイプ		Cタイプ	
		天井付け	正面付け	天井付け	正面付け	天井付け	正面付け
マイテック	○	○	○	○	○	○	○
マイテックループ	○	○	○	○	○	○	○
マイテックワンタッチループ	○	○	○	○	○	○	○
マイテック小窓	×	×	×	×	×	×	×
マイテックループ小窓	○	○	○	○	○	○	○

操作部品

製品ご注文時にご指定いただければ、追加料金不要

ブルグリップセット

対応機種：ロールスクリーン(マイテック)



メタル

操作部品のみご注文の場合は1個1,000円になります。



プラスホワイト

操作部品のみご注文の場合は1個800円になります。



プラスブラウン

操作部品のみご注文の場合は1個800円になります。



ブラック

操作部品のみご注文の場合は1個800円になります。

Nフラットグリップ

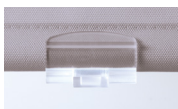

プラスホワイト

操作部品のみご注文の場合は1個600円になります。

オプション部品

コード止めS

※コードツインの場合は2個必要です。 対応機種：フリースクリーン

1個 500円(税別)

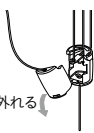
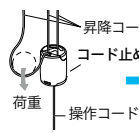
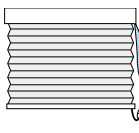

操作コード上部のヒモが輪になる部分の安全対策です。コード止めSを付ければ、一定の力で分離し危険を回避します。

マグネットキャッチャーセット

1セット(2個入)1,800円

対応機種：ロールスクリーン(マイテックループ)



床面付け



壁面付け

ウエイトバーをマグネットで固定する部品です。揺れが気になる場合にございます。

ボトムクッション

1セット(6個入)250円

対応機種：フリースクリーン

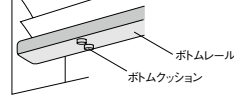

天井付で取り付けした時に、窓枠とボトムレールとの衝突音を抑えることができます。 ※ボトムレールの両端部と中央に前後2枚ずつ貼り付けてください。

オプション取付補助部品

対応機種：ロールスクリーン、調光ロールスクリーン(ビジックテコラ除く)、アルミブラインド

カーテンレール取付金具

製品ご注文時にご指定いただければ、追加料金不要

カーテンレールに取り付けたい時にご使用ください。 ※取付け可能なカーテンレールはC型、角型の金属レールになります。

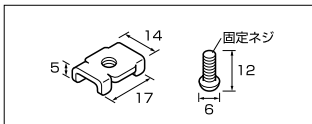
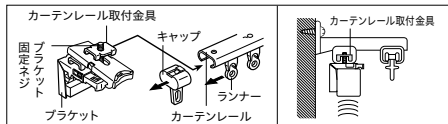
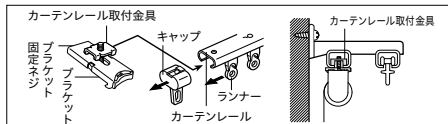

※カーテンレール取付金具のみご注文の場合は下記価格になります。

2個入 120円(ブラケット固定ネジ2本入)
3個入 180円(ブラケット固定ネジ3本入)

対応機種：アルミブラインド

振れ止め

製品ご注文時にご指定いただければ、追加料金不要

窓を開けた時、風によるブラインドの揺れを防ぎます。

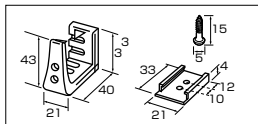
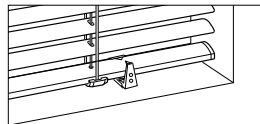
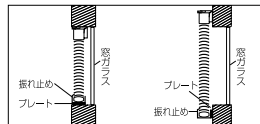

※振れ止めのみご注文の場合は下記価格になります。

2個入 400円
(取付ネジ4本、プレート2個入)

対応機種：ロールスクリーン、調光ロールスクリーン(ビジックテコラ除く)、フリースクリーン、アルミブラインド、ウッドブラインド

ブラケットスペーサー12 / ブラケットスペーサー22

壁からの窓枠の出幅を埋めてブラケットを取り付けることができます。 ※スペーサー本体2個を重ねてご使用ください。

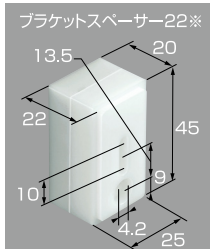
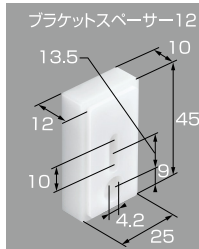

ブラケットスペーサー 12

1個入 190円(ナベネジ3.5×40 2本入)
2個入 380円(ナベネジ3.5×40 4本入)
3個入 570円(ナベネジ3.5×40 6本入)

ブラケットスペーサー 22

1個入 200円(ナベネジ3.5×50 2本入)
2個入 400円(ナベネジ3.5×50 4本入)
3個入 600円(ナベネジ3.5×50 6本入)

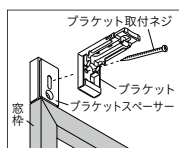
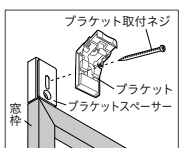
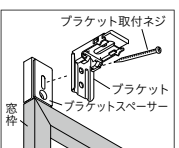
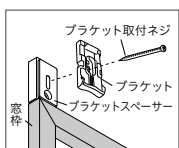

新旧品番対応表

シリーズ	カラー	ロールスクリーン				パーチカルブラインド				ブリーツスクリーン		ウッドブラインド		
		旧品番		新品番		旧品番		新品番		旧品番	新品番	旧品番	新品番	
		ウォッシュャブル	非ウォッシュャブル	ウォッシュャブル	非ウォッシュャブル	ウォッシュャブル	非ウォッシュャブル	ウォッシュャブル	非ウォッシュャブル	—	—	—	—	
コルト	ホワイト	TR4041	TR4441	TR5101	TR5601	TF6041	TF6441	TF7101	TF7601	—	—	—	—	
	ライトグレー	TR4042	TR4442	廃止	廃止	TF6042	TF6442	廃止	廃止					
	モスグレー	TR4043	TR4443	廃止	廃止	TF6043	TF6443	廃止	廃止					
	サンドベージュ	TR4044	TR4444	TR5111	TR5611	TF6044	TF6444	TF7111	TF7611					
	グリーンアイボリー	TR4045	TR4445	廃止	廃止	TF6045	TF6445	廃止	廃止					
	イエローアイボリー	TR4046	TR4446	TR5104	TR5604	TF6046	TF6446	TF7104	TF7604					
	ライトイエロー	TR4047	TR4447	廃止	廃止	TF6047	TF6447	廃止	廃止					
	マスカット	TR4048	TR4448	廃止	廃止	TF6048	TF6448	廃止	廃止					
	クリーム	TR4049	TR4449	廃止	廃止	TF6049	TF6449	廃止	廃止					
	カフェオレ	TR4050	TR4450	TR5107	TR5607	TF6050	TF6450	TF7107	TF7607					
	キャメル	TR4051	TR4451	TR5116	TR5616	TF6051	TF6451	TF7116	TF7616					
	アッシュグレー	TR4052	TR4452	TR5115	TR5615	TF6052	TF6452	TF7115	TF7615					
	ダークブラウン	TR4053	TR4453	TR5114	TR5614	TF6053	TF6453	TF7114	TF7614					
	チョコレート	TR4054	TR4454	廃止	廃止	TF6054	TF6454	廃止	廃止					
	ボルドー	TR4055	TR4455	廃止	廃止	TF6055	TF6455	廃止	廃止					
	アッシュブラック	TR4056	TR4456	TR5113	TR5613	TF6056	TF6456	TF7113	TF7613					
	ブラウン	TR4057	TR4457	廃止	廃止	TF6057	TF6457	廃止	廃止					
	トパーズ	TR4058	TR4458	廃止	廃止	TF6058	TF6458	廃止	廃止					
	サンライト	TR4059	TR4459	廃止	廃止	TF6059	TF6459	廃止	廃止					
	ウォルナット	TR4060	TR4460	廃止	廃止	TF6060	TF6460	廃止	廃止					
	ウォームイエロー	TR4061	TR4461	TR5112	TR5612	TF6061	TF6461	TF7112	TF7612					
	クロームイエロー	TR4062	TR4462	廃止	廃止	TF6062	TF6462	廃止	廃止					
	カナリアイエロー	TR4063	TR4463	廃止	廃止	TF6063	TF6463	廃止	廃止					
	イエロー	TR4064	TR4464	廃止	廃止	TF6064	TF6464	廃止	廃止					
	アップルグリーン	TR4065	TR4465	TR5121	TR5621	TF6065	TF6465	TF7121	TF7621					
	イエローグリーン	TR4066	TR4466	TR5125	TR5625	TF6066	TF6466	TF7125	TF7625					
	ペールグリーン	TR4067	TR4467	TR5117	TR5617	TF6067	TF6467	TF7117	TF7617					
	アイビーグリーン	TR4068	TR4468	TR5129	TR5629	TF6068	TF6468	TF7129	TF7629					
	ピンクベージュ	TR4069	TR4469	TR5120	TR5620	TF6069	TF6469	TF7120	TF7620					
	シェルピンク	TR4070	TR4470	TR5124	TR5624	TF6070	TF6470	TF7124	TF7624					
	ディーブピンク	TR4071	TR4471	TR5128	TR5628	TF6071	TF6471	TF7128	TF7628					
	マゼンダ	TR4072	TR4472	TR5132	TR5632	TF6072	TF6472	TF7132	TF7632					
	モーヴ	TR4073	TR4473	廃止	廃止	TF6073	TF6473	廃止	廃止					
	パープル	TR4074	TR4474	廃止	廃止	TF6074	TF6474	廃止	廃止					
	ペールブルー	TR4075	TR4475	TR5119	TR5619	TF6075	TF6475	TF7119	TF7619					
	サルビアブルー	TR4076	TR4476	TR5123	TR5623	TF6076	TF6476	TF7123	TF7623					
	ネイビーブルー	TR4077	TR4477	TR5127	TR5627	TF6077	TF6477	TF7127	TF7627					
	サックスブルー	TR4078	TR4478	TR5118	TR5618	TF6078	TF6478	TF7118	TF7618					
	ライトブルー	TR4079	TR4479	TR5122	TR5622	TF6079	TF6479	TF7122	TF7622					
	ターコイズブルー	TR4080	TR4480	TR5126	TR5626	TF6080	TF6480	TF7126	TF7626					
パールグレー	—	—	TR5102	TR5602	—	—	TF7102	TF7602						
アイボリー	—	—	TR5103	TR5603	—	—	TF7103	TF7603						
ブラチナグレー	—	—	TR5105	TR5605	—	—	TF7105	TF7605						
リネングレー	—	—	TR5106	TR5606	—	—	TF7106	TF7606						
カスタードイエロー	—	—	TR5108	TR5608	—	—	TF7108	TF7608						
マテリアルグレー	—	—	TR5109	TR5609	—	—	TF7109	TF7609						
グレージュ	—	—	TR5110	TR5610	—	—	TF7110	TF7610						
ピーコックグリーン	—	—	TR5130	TR5630	—	—	TF7130	TF7630						
ダークネイビー	—	—	TR5131	TR5631	—	—	TF7131	TF7631						
コルト シークル	ホワイト	TR4112	TR4512	TR5302	TR5802	TF6112	TF6512	TF7302	TF7802	—	—	—	—	
	アイボリー	TR4113	TR4513	TR5303	TR5803	TF6113	TF6513	TF7303	TF7803					TP8095
	カフェオレ	TR4114	TR4514	TR5306	TR5806	TF6114	TF6514	TF7306	TF7806					TP8096
	アンバー	TR4115	TR4515	廃止	廃止	TF6115	TF6515	廃止	廃止					TP8097
	アッシュグレー	TR4116	TR4516	TR5305	TR5805	TF6116	TF6516	TF7305	TF7805					廃止
	ブラウン	TR4117	TR4517	廃止	廃止	TF6117	TF6517	廃止	廃止					TP8099
	マホガニーブラウン	TR4118	TR4518	TR5309	TR5809	TF6118	TF6518	TF7309	TF7809					廃止
	ダークブラウン	TR4119	TR4519	TR5308	TR5808	TF6119	TF6519	TF7308	TF7808					TP8101
	チェリーブラウン	TR4120	TR4520	廃止	廃止	TF6120	TF6520	廃止	廃止					TP8102
	クロームイエロー	TR4121	TR4521	TR5310	TR5810	TF6121	TF6521	TF7310	TF7810					廃止
	クロームオレンジ	TR4122	TR4522	廃止	廃止	TF6122	TF6522	廃止	廃止					TP8104
	カーマイン	TR4123	TR4523	廃止	廃止	TF6123	TF6523	廃止	廃止					廃止
	アップルグリーン	TR4124	TR4524	TR5311	TR5811	TF6124	TF6524	TF7311	TF7811					TP8107
	ターコイズブルー	TR4125	TR4525	TR5314	TR5814	TF6125	TF6525	TF7314	TF7814					廃止
	ネイビーブルー	TR4126	TR4526	TR5315	TR5815	TF6126	TF6526	TF7315	TF7815					TP8108
	クールホワイト	—	—	TR5301	TR5801	—	—	TF7301	TF7801					TP8109
	ローズグレー	—	—	TR5304	TR5804	—	—	TF7304	TF7804					TP8152
	ブラック	—	—	TR5307	TR5807	—	—	TF7307	TF7807					TP8153
	サルビアブルー	—	—	TR5312	TR5812	—	—	TF7312	TF7812					TP8154
	マゼンダ	—	—	TR5313	TR5813	—	—	TF7313	TF7813					TP8155
													TP8156	

シリーズ	カラー	ロールスクリーン				パーチカルブラインド				ブリーツスクリーン		ウッドブラインド	
		旧品番		新品番		旧品番		新品番		旧品番	新品番	旧品番	新品番
		ウオッシュャブル	非ウオッシュャブル	ウオッシュャブル	非ウオッシュャブル	ウオッシュャブル	非ウオッシュャブル	ウオッシュャブル	非ウオッシュャブル	—	—	—	—
コルト ライン	ホワイト	TR4709		TR5901									
	モカ	TR4710		TR5905									
	チョコレート	TR4711		廃止									
	ページ	TR4712		TR5904									
	オリーブ	TR4713	—	TR5906									
	ブラック	TR4714		TR5903									
	ピンク	TR4715		廃止									
	オールドブルー	TR4716		TR5907									
	パープル	TR4717		TR5908									
	グレー	—		TR5902									
コルト扇	ホワイト										TP8046		
	クリーム										TP8047		
	サーモンピンク										TP8048		
	オフホワイト										TP8049		
	ページ										TP8050		
	カキイロ										TP8051		
	アッシュグレー										TP8052		
	サンドページ										TP8053		
	オレンジ										TP8054		
	チャコール		—		—						TP8055		
	チョコレート										TP8056		—
	ブラウン										TP8057		
	イエロー										TP8058		
	ピンク										TP8059		
	ペールグリーン										TP8060		
	ライトパープル										TP8061		
オリーブ										TP8062			
パープル										TP8063			
モスグリーン										TP8064			
ワイン										TP8065			
コルト (ウッド ブラインド)	ホワイト											TM2401	TM3401
	ユーズドグレー											TM2402	廃止
	ユーズドページ											TM2403	TM3402
	ユーズドアッシュ											TM2404	TM3403
	ナチュラルグレイン											TM2405	TM3406
	ミディアムウッド											TM2406	TM3408
	ミディアムオーク		—		—							TM2407	廃止
	ビターウッド											TM2408	TM3410
	ダークウッド											TM2409	TM3411
	トープグレー											—	TM3404
	チャコールグレー											—	TM3405
	オーク											—	TM3407
	ウォールナット											—	TM3409
ハルカ (ブリーツ スクリーン シアード)	ホワイト										TP8131		
	オフホワイト										TP8132		
	ライトページ										TP8133		
	ソフトページ										TP8134		
	ピンクページ		—		—						TP8135		—
	アイボリー										TP8136		
	ペールグリーン										TP8137		
	アッシュグレー										TP8138		

メンテナンスシール

お買い上げの製品には、製品情報を記載したメンテナンスシールを貼付しております。製品に関するお問い合わせや修理等の際にこのメンテナンスシールをご確認ください。

※ウエイトバー右裏

ウエイトバー

生産日が記載されています。

■ 生産日: **年**月**日
 ■ 品名: マイテック
 TR-**** 1660×890
 ■ 受注No: ****

TOSO

Made in Japan

製品仕様が記載されています。

マイテック TR-**** 1660 × 890
 機種名 色柄品番 製品幅 製品高さ

※ローラーパイプ中央
(ビジックライト、ビジック小窓)

※ウエイトバー右裏
(ビジックデコラ)

ウエイトバー

生産日が記載されています。

■ 生産日: **年**月**日
 ■ 品名: ビジックライト
 TR-**** 1660×890
 ■ 受注No: ****

TOSO

Made in Japan

製品仕様が記載されています。

ビジックライト TR-**** 1660 × 890
 機種名 色柄品番 製品幅 製品高さ

ヘッドレール

※ヘッドレール裏側

ブレード

生産日が記載されています。

■ 生産日: **年**月**日
 ■ 品名: デュアル100 カタピラキミギヨセ
 TF-**** 2000×2000
 ■ 受注No: ****

TOSO

Made in Japan

製品仕様が記載されています。

デュアル100 カタピラキミギヨセ TF-**** 2000 × 2000
 機種名 納まり形態 色柄品番 製品幅 製品高さ

ボトムレール

生産日が記載されています。

■ 生産日: **年**月**日
 ■ 品名: シオリ25***
 TP-**** 1660×890
 ■ 受注No: ****

TOSO

Made in Japan

製品仕様が記載されています。

シオリ25*** TP-**** 1660 × 890
 機種名 色柄品番 製品幅 製品高さ

ヘッドボックス

スラット(はね)

ボトムレール

生産日が記載されています。

■ 生産日: **年**月**日
 ■ 品名: コルトブラインド25II
 TB-**** 1660×890
 ■ 受注No: ****

TOSO

Made in Japan

製品仕様が記載されています。

コルトブラインド25II TB-**** 1660 × 890
 機種名 色柄品番 製品幅 製品高さ

ボトムレール

生産日が記載されています。

■ 生産日: **年**月**日
 ■ 品名: ベネウッド50
 **** 1660×890
 ■ 受注No: ****

TOSO

Made in Japan

製品仕様が記載されています。

ベネウッド50 TM-**** 1660 × 890
 機種名 色柄品番 製品幅 製品高さ

メンテナンスシールにQRコードが印刷されている場合は、QRコード対応の携帯電話で撮影すると携帯サイトにアクセスでき、製品情報を入手することができます。
 ※シール設置場所・QRコードへの汚れ・破損などにより、読み取れない場合もございますのでご注意ください。

安心してブラインド等をご使用いただくために

日本ブラインド工業会

日本ブラインド工業会では小さなお子さまがいるご家庭でも、安心してブラインドやスクリーン類をご使用いただくために、次の部品を整備しています。

●解除ジョイント(セーフティジョイント)

子供の体重がかかると外れる部品です。

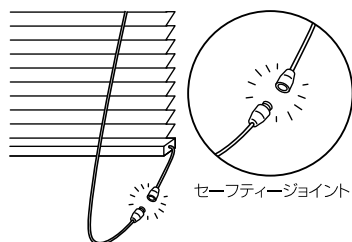

セーフティジョイント

●コード留め具(クリップ)

コードやチェーンを束ねる部品です。子供の手の届かない位置で束ねることにより事故を防止する効果があります。

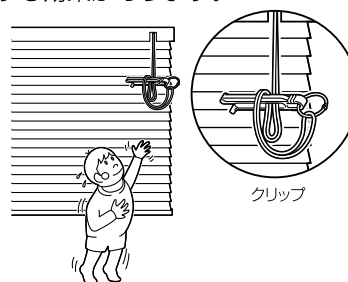

クリップ



注意

子供は思わぬ行動を取ります。大人の常識は通用しません。子供をコードやチェーンで遊ばせないように注意してください。



警告

クリップでコードを束ねない場合は、コードやチェーンが体に巻きついたり引っかかったり、思わぬ事故につながる恐れがあります。



警告

コードやチェーンが体に巻きついたり、引っかかるようなことをしないでください。事故の恐れがあります。



日本ブラインド工業会



警告

小さなお子さまがいるご家庭では、ブラインドやスクリーンのコードやチェーン類の近くにソファやベッドを置かないでください。ソファやベッドに上がれば手が届き、事故の恐れがあります。



日本ブラインド工業会



警告

ボトムコードを外さない場合、子供が引っかかり、思わぬ事故につながる恐れがあります。

■セーフティジョイントやクリップをご使用になっても、事故が完全に回避されるわけではありません。コードやチェーンの危険性を十分に認識したうえで、ご使用をお願いします。

トローラーの安全対策部品

●セーフティジョイント

子供の体重がかかると外れる部品です。

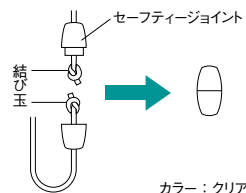

カラー：クリア

●コードフック

ブラインドを上げた時に、子供の手の届かない位置にコードを掛けておく部品です。



●コードクリップ

コードやチェーンを束ねる部品です。子供の手の届かない位置で束ねることにより、事故を防止する効果があります。

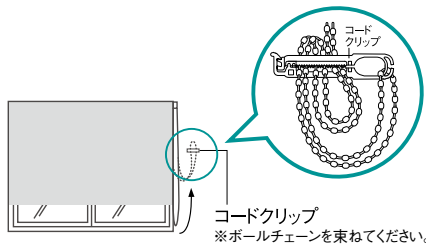

コードクリップ
※ボールチェーンを束ねてください。

●コード止めS (セーフティタイプ) オプション

子供の体重がかかると外れる部品です。

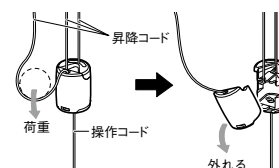

※上記のような安全対策部品をご使用になっても、事故が完全に回避されるわけではありません。コードやチェーンの危険性を十分に認識したうえで、ご使用をお願いします。

機能マーク一覧

防災

防災・防火対象物(消防法で指定されたもの)は防災物品の使用が義務づけられておりますので、必ず防災物品をご採用ください。ロールスクリーン・パーチカルブラインド・プリーツスクリーンは防災表示者として消防庁に登録されているトーンーの防災物品(防災性能を有している品物)です。

防災物品マーク



防災物品ラベル



ホルムアルデヒド対策品



インテリアファブリックス性能評価協議会の基準に基づいたF☆☆☆☆認定品です。

N22-2453
N19-2397
N19-2398
N23-2482

ウォッシュャブル ※生地が非ウォッシュャブルの場合、はたきなどでホコリを払ってください。水拭きは結露によりしみになる場合があるのでご注意ください。

ロールスクリーン



スクリーンを取出して、ご家庭の洗濯機で手軽に洗えるスクリーン。脱水後、アイロンをかけたときれいに仕上がります。

- ・アイロンは、当て布を使用し、軽く均一にかけてください。
- ・生地付属部品にはアイロン掛けはしないでください。
- ・洗濯機に入れる際は、軽くたたんでお入れください。

- | | | | | | | |
|---------------------------------|------------|----------------------|----------------|------------------------------|-----------------|------------------|
| a. 洗い方(水洗い) | b. 塩素漂白の可否 | c. 乾燥の仕方 | d. 干し方 | e. アイロンの掛け方 | f. ドライクリーニング | g. ウェットクリーニング |
| | | | | | | |
| 洗濯時の液温は30℃を限度とし、非常に弱い洗濯処理で洗濯する。 | 漂白処理はできない。 | 洗濯処理後のタンブル乾燥処理はできない。 | 日陰での吊り干し乾燥がよい。 | アイロンは150℃を限度とし、中程度の温度で仕上げます。 | ドライクリーニングはできない。 | ウェットクリーニングはできない。 |

パーチカルブラインド



ルーバーを取出して、ご家庭の洗濯機で手軽に洗えます。脱水後、アイロンをかけたときれいに仕上がります。

- ・洗濯ネットに入れ、中性洗剤を用いて単独で洗ってください。
- ・アイロンは、当て布を使用し、軽く均一にかけてください。
- ・生地付属部品にはアイロン掛けはしないでください。
- ・しわが気になる部分にはアイロンを押しさえるように掛けてください。
- ・脱水は30秒程度にとどめてください。

- | | | | | | | |
|---------------------------------|------------|----------------------|----------------|------------------------------|-----------------|------------------|
| a. 洗い方(水洗い) | b. 塩素漂白の可否 | c. 乾燥の仕方 | d. 干し方 | e. アイロンの掛け方 | f. ドライクリーニング | g. ウェットクリーニング |
| | | | | | | |
| 洗濯時の液温は30℃を限度とし、非常に弱い洗濯処理で洗濯する。 | 漂白処理はできない。 | 洗濯処理後のタンブル乾燥処理はできない。 | 日陰での吊り干し乾燥がよい。 | アイロンは150℃を限度とし、中程度の温度で仕上げます。 | ドライクリーニングはできない。 | ウェットクリーニングはできない。 |

遮光



日射しを遮り、まぶしさを防ぎます。サンルームや西日の強い部屋、寝室の窓に適しています。(直射日光は防ぎますが、構造上完全な遮光はできませんので、写真の現像、焼き付け等を行う暗室には向きません)

◆NIF法

暗室内の電照パネル上に遮光1級のカーテンなどの試験体をかざし、全体的な光の透過の見え方、光漏れの有無や多寡を目視で判定し、光を遮蔽する割合により区分します。
※NIFは(一社)日本インテリア協会の略称です。

遮光1級の5段階分類		NIF法
表記	目視度合(イメージ)	状態説明
遮光1級(A++)		生地からほとんど光を感じません。
遮光1級(A+)		生地からわずかに光を感じます。
遮光1級(A)		生地から光を感じるが、生地の織り組織や色は分かりません。
遮光1級(B)		生地から光を感じ、生地の織り組織や色も分かります。
遮光1級(C)		生地全体は薄明るく見えるが、人の表情が識別できない暗さです。

遮熱



スラットなどに特殊な加工や素材を使用して遮熱効果を高めた商品です。

住所一覧

トソー株式会社

〒104-0033 東京都中央区新川1丁目4-9

ホームページアドレス <https://www.toso.co.jp>

■ お問い合わせ、ご注文は下記事業所へお申し付けください。

札幌支店	〒003-0012	札幌市白石区中央2条3丁目3-10	お問合せ (営業) ご注文 (業務)	TEL.011-841-3731 TEL.011-841-3731	FAX.011-841-9926 FAX.011-841-3671
盛岡営業所	〒020-0134	盛岡市南青山町4-8	お問合せ (営業) ご注文 (業務)	TEL.019-645-5271 TEL.022-288-8415	FAX.019-645-5275 FAX.022-287-3110
仙台支店	〒984-0012	仙台市若林区六丁の目中町31-35	お問合せ (営業) ご注文 (業務)	TEL.022-288-8415 TEL.022-288-8415	FAX.022-287-3110 FAX.022-287-3110
郡山出張所	〒963-8034	郡山市島1-19-15 グレース光信104	お問合せ (営業) ご注文 (業務)	TEL.025-267-1241 TEL.048-657-9211	FAX.025-231-0506 FAX.048-657-9191
新潟営業所	〒951-8154	新潟市中央区堀割町3-4 川崎ビル1F	お問合せ (営業) ご注文 (業務)	TEL.025-267-1241 TEL.048-657-9211	FAX.025-231-0506 FAX.048-657-9191
宇都宮営業所	〒320-0847	宇都宮市滝谷町20-20 SSビル1F	お問合せ (営業) ご注文 (業務)	TEL.048-657-9221 TEL.048-657-9211	FAX.048-657-9191 FAX.048-657-9191
高崎出張所	〒370-0006	高崎市間屋町3-2-1-101	お問合せ (営業) ご注文 (業務)	TEL.048-657-9221 TEL.048-657-9211	FAX.048-657-9191 FAX.048-657-9191
さいたま支店	〒330-0801	さいたま市大宮区土手町1丁目2 JA 共済埼玉ビル2F	お問合せ (営業) ご注文 (業務)	TEL.026-225-5901 TEL.048-657-9211	FAX.026-225-5902 FAX.048-657-9191
長野営業所	〒380-0928	長野市若里1丁目21-24 八洲若里第二ビル1F	お問合せ (営業) ご注文 (業務)	TEL.026-225-5901 TEL.048-657-9211	FAX.026-225-5902 FAX.048-657-9191
つくば営業所	〒300-2494	茨城県つくばみらい市小網551	お問合せ・ご注文	TEL.0297-52-1551	FAX.0297-52-1552
東京支店	〒104-0033	東京都中央区新川1丁目16-3 住友不動産茅場町ビル2F	お問合せ (営業) ご注文 (業務)	TEL.03-3552-2961 TEL.03-3552-1221	FAX.03-3552-4460 FAX.03-3552-4466
千葉営業所	〒260-0027	千葉市中央区新田町10-15 誠寿ビル1F	お問合せ (営業) ご注文 (業務)	TEL.043-245-6801 TEL.03-3552-2242	FAX.043-245-6805 FAX.03-3552-2243
多摩営業所	〒190-0013	立川市富士見町1丁目21-18 クラン岩崎1F	お問合せ (営業) ご注文 (業務)	TEL.042-525-0431 TEL.03-3552-2298	FAX.042-525-0433 FAX.03-3552-2299
横浜支店	〒222-0033	横浜市港北区新横浜2-17-2 フォンター新横浜4F	お問合せ (営業) ご注文 (業務)	TEL.045-473-2700 TEL.045-473-8600	FAX.045-473-9660 FAX.045-473-9660
静岡営業所	〒422-8043	静岡市駿河区中本町60-7	お問合せ (営業) ご注文 (業務)	TEL.054-283-5011 TEL.045-473-8600	FAX.054-283-5120 FAX.045-473-7727
浜松出張所	〒435-0052	浜松市東区天王町960 シャルミー102	お問合せ (営業) ご注文 (業務)	TEL.052-858-2420 TEL.052-858-2421	FAX.052-858-2461 FAX.052-858-2462
名古屋支店	〒466-0033	名古屋市中区昭和区台町1丁目23	お問合せ (営業) ご注文 (業務)	TEL.052-858-2420 TEL.052-858-2421	FAX.052-858-2461 FAX.052-858-2462
金沢営業所	〒920-0364	金沢市松島2丁目209	お問合せ (営業) ご注文 (業務)	TEL.076-240-2300 TEL.052-858-2421	FAX.076-240-3791 FAX.052-858-2462
京都営業所	〒604-0847	京都市中京区烏丸通押小路丸上秋野々町535 日土京都ビル3F	お問合せ (営業) ご注文 (業務)	TEL.075-252-0371 TEL.06-6628-6992	FAX.075-252-0378 FAX.06-6628-6995
大阪支店	〒545-6026	大阪市阿倍野区阿倍野筋1-1-43 あべのハルカス26F	お問合せ (営業) ご注文 (業務)	TEL.06-6628-6991 TEL.06-6628-6992	FAX.06-6628-6993 FAX.06-6628-6994
神戸営業所	〒650-0025	神戸市中央区相生町4丁目4-14 グランダーブル2F	お問合せ (営業) ご注文 (業務)	TEL.078-382-0173 TEL.06-6628-6992	FAX.078-382-0190 FAX.06-6628-6996
岡山営業所	〒700-0971	岡山市北区野田3丁目23-7	お問合せ (営業) ご注文 (業務)	TEL.086-244-2222 TEL.082-232-0438	FAX.086-244-1612 FAX.082-232-0432
広島支店	〒733-0037	広島市西区西観音町9-7 なかよしビル1F	お問合せ (営業) ご注文 (業務)	TEL.082-232-0439 TEL.082-232-0438	FAX.082-232-0432 FAX.082-232-0432
高松営業所	〒760-0079	高松市松崎町50-13	お問合せ・ご注文	TEL.087-868-0434	FAX.087-868-0491
福岡支店	〒811-2414	福岡県粕屋郡篠栗町和田2丁目32-1	お問合せ (営業) ご注文 (業務)	TEL.092-947-2661 TEL.092-947-1419	FAX.092-947-2706 FAX.092-947-2706
沖縄出張所	〒901-2127	浦添市屋富祖1-1-5 薬国店舗102	お問合せ (営業) ご注文 (業務)	TEL.099-259-2911 TEL.092-947-1419	FAX.099-259-2855 FAX.092-947-2706
鹿児島営業所	〒890-0055	鹿児島市上荒田町39-10 RJR上荒田102	お問合せ (営業) ご注文 (業務)	TEL.099-259-2911 TEL.092-947-1419	FAX.099-259-2855 FAX.092-947-2706
営業推進部	東京 〒104-0033 大阪 〒545-6026	東京都中央区新川1丁目16-3 住友不動産茅場町ビル2F 大阪市阿倍野区阿倍野筋1-1-43 あべのハルカス26F	お問合せ・ご注文 お問合せ・ご注文	TEL.03-3552-2293 TEL.06-6628-6998	FAX.03-3553-3406 FAX.06-6628-6999
産業資材部	東京 〒104-0033 大阪 〒545-6026	東京都中央区新川1丁目16-3 住友不動産茅場町ビル2F 大阪市阿倍野区阿倍野筋1-1-43 あべのハルカス26F	お問合せ・ご注文 お問合せ・ご注文	TEL.03-6774-6551 TEL.06-7652-2781	FAX.03-3553-3406 FAX.06-6628-6999
営業開発部	〒103-0027	東京都中央区日本橋1-14-7 明治安田生命江戸橋ビル5階	お問合せ・ご注文	TEL.03-5255-6235	FAX.03-5255-7280
大阪営業部	〒104-0033	東京都中央区新川2-12-15 ヒューリック八丁堀ビル7F	お問合せ (営業) ご注文 (業務)	TEL.03-3552-1291 TEL.03-3552-1661	FAX.03-3552-1290 FAX.03-3552-1290

本社、大阪支店、名古屋支店は、ショールームを併設しております。(ショールームには現物サンプルを取り揃えております。)お気軽にお越しください。

■ 本社ショールーム

〒104-0033 東京都中央区新川1丁目4-9
TEL: 03-3552-1255 営業時間: 10:00~17:30
定休日: 土・日曜日、祝祭日、夏期、年末年始

■ 大阪ショールーム

〒545-6026 大阪市阿倍野区阿倍野筋1-1-43 あべのハルカス26F
TEL: 06-6628-6991 営業時間: 10:00~17:30
定休日: 土・日曜日、祝祭日、夏期、年末年始

■ 名古屋ショールーム

〒466-0033 愛知県名古屋市中区昭和区台町1-23
TEL: 052-858-2420 営業時間: 10:00~17:30
定休日: 土・日曜日、祝祭日、夏期、年末年始



トソーは環境保全の国際規格である、ISO14001を認証取得しています。「住生活文化の向上に貢献する」との企業理念のもと、地球環境と水と緑の豊かな常緑地域社会に調和した環境保全に努め、環境に配慮したより良い事業活動を推進し、環境共生社会の実現を目指します。



世界基準の品質。
トソーは品質保証システムの国際規格であるISO9001を認証取得しています。



生分解機能にすぐれ、再生紙への処理がしやすい植物油インキを使用して、地球環境保全に貢献しています。

オレフィン系フィルム使用 このカタログの表紙にはオレフィン系フィルムを使用しており、燃やしても有毒ガスが発生しません。

注意

- 取扱説明書をよくお読みになってから、製品を取付けてください。
- ブラケットの取付けにあたっては、取付部の材質や構造に適したネジを使用し、確実に固定してください。(本体にセットされている取付ネジは木部専用です)
- 落下の原因となりますのでブラケットの取付数量は必ずお守りください。
- 製品は水平に取付けてください。
- 風の強い日には、窓を閉めるか、窓を開ける場合は製品を最後まで上げた状態にしてください。
- 可動部への注油は絶対に行わないでください。
- 製品本体にぶらさがらないでください。
- 製品を取付ける際には、設置する窓のガラス熱割れ強度等を設計事務所や工務店へご確認ください。

取付けされる方へのお願い 製品と一緒に入っている取扱説明書は、製品取付け後に必ずお客様にお渡しください。

- 製品写真の色は印刷のため、現物とは多少異なる場合があります。
- 諸般の事情により、予告なく仕様変更・廃止を行う場合がありますのでご了承ください。
- 使用上の誤りまたは不当な修理・改造および純正品以外の使用による故障や損傷については責任を負いかねますのでご了承ください。
- 価格には消費税・取付工費は含まれておりません。(2023年6月現在)

製品保証について [安心の3年間保証]

当製品は厳密な品質管理のもとでお届けしておりますが、万一お買い上げ後3年以内に取扱説明書・本体注意ラベル・タグに従った正常な使用状態で故障した場合は無料で修理いたします。(スクリーン部・ルーバー部は対象外)アフターサポート規定につきましては取扱説明書をご覧ください。
*当社が指定する消耗部品の保証期間は1年となります。

お願い

平成9年12月から「廃棄物の処理及び清掃に関する法律」(廃棄物処理法)が改正されましたので、新見本帳発行に伴い不用となった見本帳につきましても、産業廃棄物としての取扱いが必要となりました。従いまして、しかるべき資格を有する産業廃棄物処理業者に直接廃棄を委託していただきますようお願い申し上げます。
当業界では、従来同様廃棄物の適切な処理をさらに推進していく所存です。貴社のご理解とご協力をお願い申し上げます。

(一社)日本インテリア協会
トソー株式会社

SAMPLE BOOK

生地サンプル

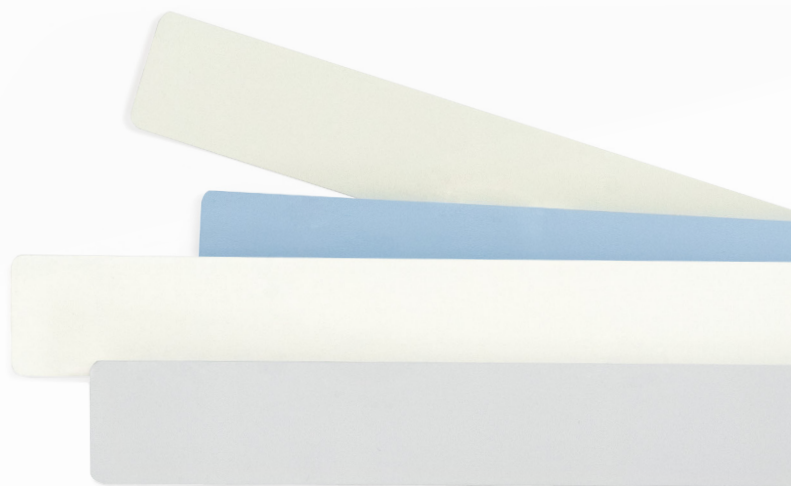
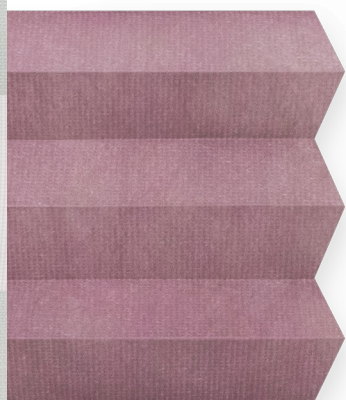
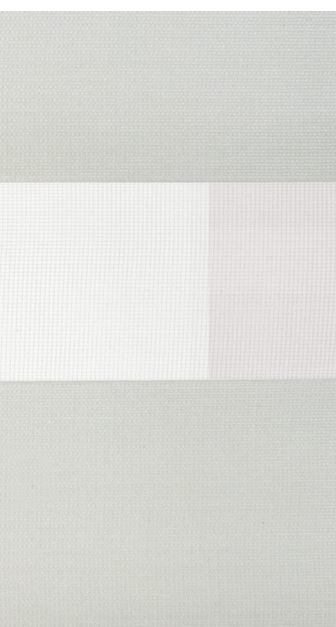

New Color

コルト



ポリエステル100% F☆☆☆☆

透過度ランク

遮光 **プライベート** ミディアム シースルー

製品対応カラー

ロールスクリーン 32色 / パーチカルブラインド 32色

品番について

青字:ウォッシュャブル生地(洗濯可能)
黒字:非ウォッシュャブル生地(洗濯不可)

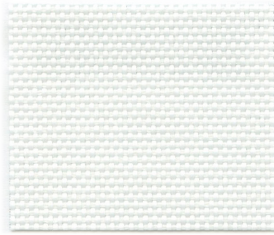

ホワイト **プライベート**
ロール **TR-5101** TR-5601
パーチカル **TF-7101** TF-7601
ボトムコード **ホワイト**
カラー

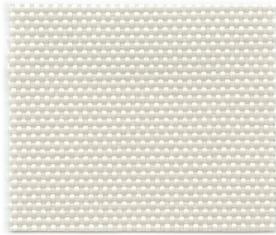

パールグレー **New** **プライベート**
ロール **TR-5102** TR-5602
パーチカル **TF-7102** TF-7602
ボトムコード **ホワイト**
カラー

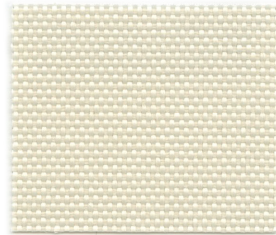

アイボリー **New** **プライベート**
ロール **TR-5103** TR-5603
パーチカル **TF-7103** TF-7603
ボトムコード **ホワイト**
カラー

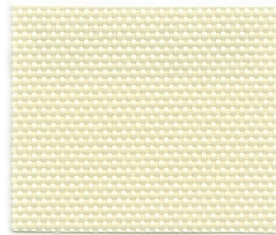

イエローアイボリー **プライベート**
ロール **TR-5104** TR-5604
パーチカル **TF-7104** TF-7604
ボトムコード **ホワイト**
カラー

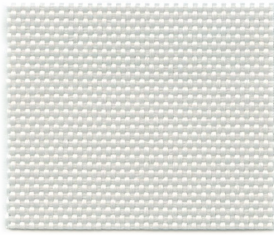

プラチナグレー **New** **プライベート**
ロール **TR-5105** TR-5605
パーチカル **TF-7105** TF-7605
ボトムコード **ホワイト**
カラー

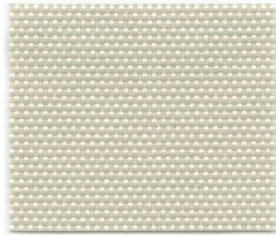

リネングレー **New** **プライベート**
ロール **TR-5106** TR-5606
パーチカル **TF-7106** TF-7606
ボトムコード **ホワイト**
カラー

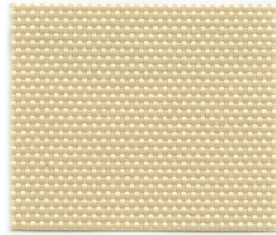

カフェオレ **プライベート**
ロール **TR-5107** TR-5607
パーチカル **TF-7107** TF-7607
ボトムコード **ホワイト**
カラー

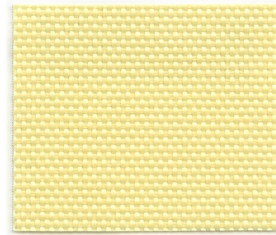

カスタードイエロー **New** **プライベート**
ロール **TR-5108** TR-5608
パーチカル **TF-7108** TF-7608
ボトムコード **ホワイト**
カラー

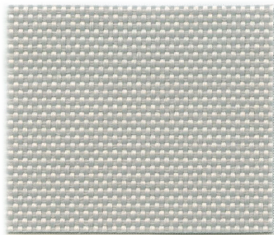

マテリアルグレー **New** **プライベート**
ロール **TR-5109** TR-5609
パーチカル **TF-7109** TF-7609
ボトムコード **ホワイト**
カラー

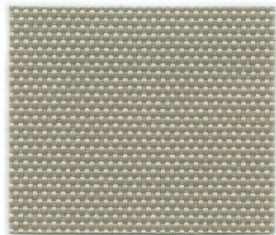

グレージュ **New** **プライベート**
ロール **TR-5110** TR-5610
パーチカル **TF-7110** TF-7610
ボトムコード **ホワイト**
カラー

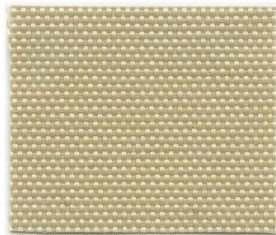

サンドベージュ **プライベート**
ロール **TR-5111** TR-5611
パーチカル **TF-7111** TF-7611
ボトムコード **ホワイト**
カラー

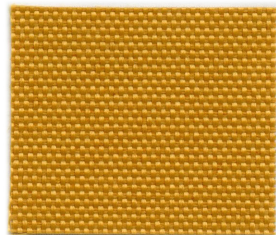

ウォームイエロー **プライベート**
ロール **TR-5112** TR-5612
パーチカル **TF-7112** TF-7612
ボトムコード **ホワイト**
カラー

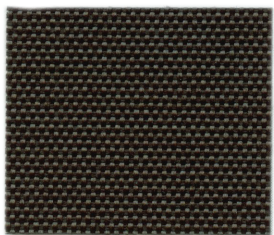

アッシュブラック **ミディアム**
ロール **TR-5113** TR-5613
パーチカル **TF-7113** TF-7613
ボトムコード **ブラウン**
カラー

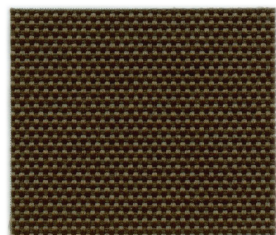

ダークブラウン **ミディアム**
ロール **TR-5114** TR-5614
パーチカル **TF-7114** TF-7614
ボトムコード **ブラウン**
カラー

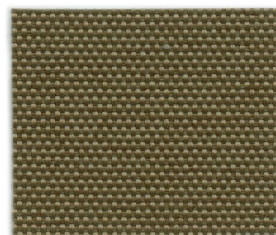

アッシュグレー **ミディアム**
ロール **TR-5115** TR-5615
パーチカル **TF-7115** TF-7615
ボトムコード **ブラウン**
カラー

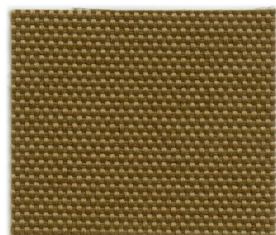

キャメル **ミディアム**
ロール **TR-5116** TR-5616
パーチカル **TF-7116** TF-7616
ボトムコード **ブラウン**
カラー

コルト

■ 部品カラー

部品標準カラーは全て **ホワイト** となります。

標準カラー以外のご指定も可能です。ご注文時にご指定ください。

カラーシミュレーション

事例写真をお好みの生地色に変換できます。



パーチカル
ブラインド



ロール
スクリーン

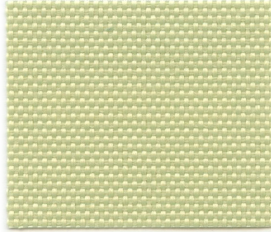

パールグリーン **プライベート**

ロール **TR-5117** TR-5617
パーチカル **TF-7117** TF-7617
ボトムコード **ホワイト**
カラー

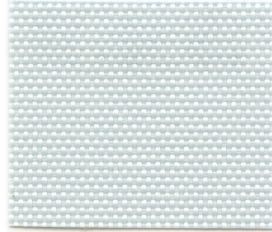

サクスブルー **プライベート**

ロール **TR-5118** TR-5618
パーチカル **TF-7118** TF-7618
ボトムコード **ホワイト**
カラー

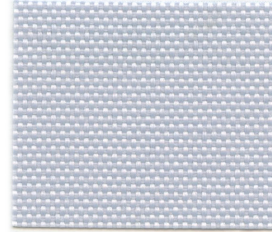

パールブルー **プライベート**

ロール **TR-5119** TR-5619
パーチカル **TF-7119** TF-7619
ボトムコード **ホワイト**
カラー



ピンクベージュ **プライベート**

ロール **TR-5120** TR-5620
パーチカル **TF-7120** TF-7620
ボトムコード **ホワイト**
カラー

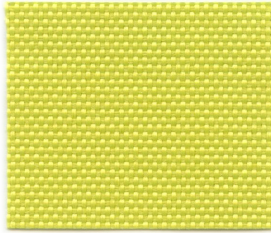

アップルグリーン **プライベート**

ロール **TR-5121** TR-5621
パーチカル **TF-7121** TF-7621
ボトムコード **ホワイト**
カラー



ライトブルー **プライベート**

ロール **TR-5122** TR-5622
パーチカル **TF-7122** TF-7622
ボトムコード **ホワイト**
カラー

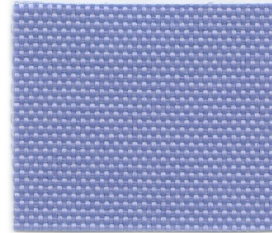

サルビアブルー **プライベート**

ロール **TR-5123** TR-5623
パーチカル **TF-7123** TF-7623
ボトムコード **ホワイト**
カラー

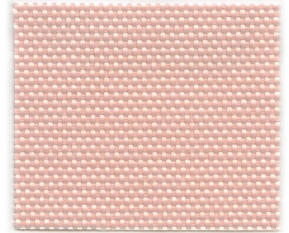

シェルピンク **プライベート**

ロール **TR-5124** TR-5624
パーチカル **TF-7124** TF-7624
ボトムコード **ホワイト**
カラー



イエローグリーン **プライベート**

ロール **TR-5125** TR-5625
パーチカル **TF-7125** TF-7625
ボトムコード **ホワイト**
カラー

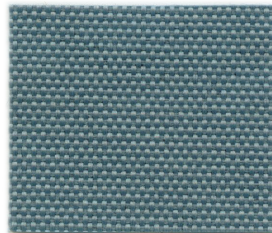

ターコイズブルー **ミディアム**

ロール **TR-5126** TR-5626
パーチカル **TF-7126** TF-7626
ボトムコード **ホワイト**
カラー



ネイビーブルー **ミディアム**

ロール **TR-5127** TR-5627
パーチカル **TF-7127** TF-7627
ボトムコード **ブラウン**
カラー

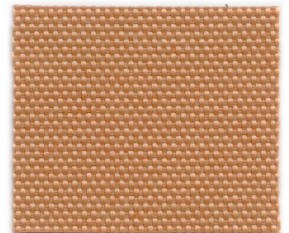

ディープピンク **プライベート**

ロール **TR-5128** TR-5628
パーチカル **TF-7128** TF-7628
ボトムコード **ホワイト**
カラー

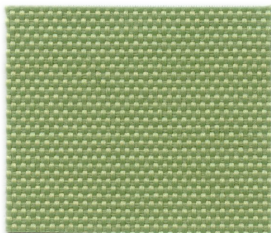

アイビーグリーン **プライベート**

ロール **TR-5129** TR-5629
パーチカル **TF-7129** TF-7629
ボトムコード **ホワイト**
カラー

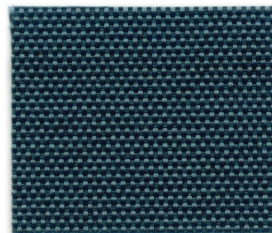

ピーコックグリーン **New** **ミディアム**

ロール **TR-5130** TR-5630
パーチカル **TF-7130** TF-7630
ボトムコード **ブラウン**
カラー

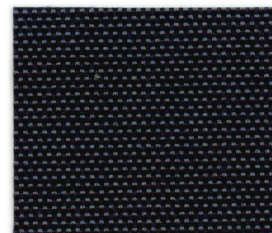

ダークネイビー **New** **ミディアム**

ロール **TR-5131** TR-5631
パーチカル **TF-7131** TF-7631
ボトムコード **ブラウン**
カラー



マゼンダ **ミディアム**

ロール **TR-5132** TR-5632
パーチカル **TF-7132** TF-7632
ボトムコード **ホワイト**
カラー

New Color

コルトシークル[遮光]

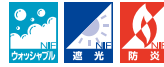

ポリエステル100% F☆☆☆☆

透過度ランク

遮光 プライベート ミディアム シースルー

製品対応カラー

ロールスクリーン 15色 / パーチカルブラインド 15色 / プリーツスクリーン 15色

品番について

青字:ウォッシュابل生地(洗濯可能)

黒字:非ウォッシュابل生地(洗濯不可)

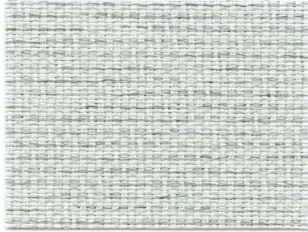

クールホワイト **New** 遮光3級

ロール **TR-5301** TR-5801
パーチカル **TF-7301** TF-7801
ボトムコードカラー **ホワイト**
プリーツ (ツインスタイル) TP-8152

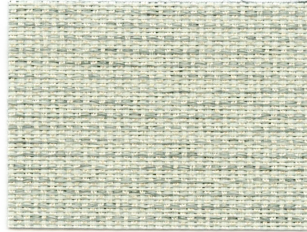

ホワイト 遮光3級

ロール **TR-5302** TR-5802
パーチカル **TF-7302** TF-7802
ボトムコードカラー **ホワイト**
プリーツ (ツインスタイル) TP-8095

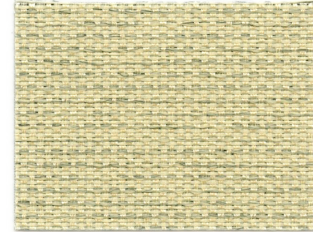

アイボリー 遮光3級

ロール **TR-5303** TR-5803
パーチカル **TF-7303** TF-7803
ボトムコードカラー **ホワイト**
プリーツ (ツインスタイル) TP-8096

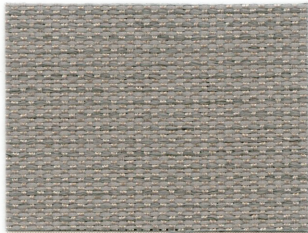

ローズグレー **New** 遮光2級

ロール **TR-5304** TR-5804
パーチカル **TF-7304** TF-7804
ボトムコードカラー **ホワイト**
プリーツ (ツインスタイル) TP-8153



アッシュグレー 遮光2級

ロール **TR-5305** TR-5805
パーチカル **TF-7305** TF-7805
ボトムコードカラー **ブラウン**
プリーツ (ツインスタイル) TP-8099



カフェオレ 遮光3級

ロール **TR-5306** TR-5806
パーチカル **TF-7306** TF-7806
ボトムコードカラー **ホワイト**
プリーツ (ツインスタイル) TP-8097

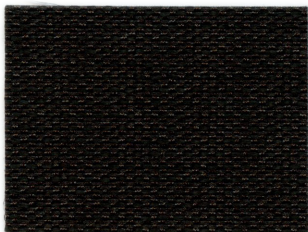

ブラック **New** 遮光1級(C)

ロール **TR-5307** TR-5807
パーチカル **TF-7307** TF-7807
ボトムコードカラー **ブラウン**
プリーツ (ツインスタイル) TP-8154



ダークブラウン 遮光2級

ロール **TR-5308** TR-5808
パーチカル **TF-7308** TF-7808
ボトムコードカラー **ブラウン**
プリーツ (ツインスタイル) TP-8102



マホガニーブラウン 遮光2級

ロール **TR-5309** TR-5809
パーチカル **TF-7309** TF-7809
ボトムコードカラー **ブラウン**
プリーツ (ツインスタイル) TP-8101

コルトシークル

■ 部品カラー

部品標準カラーは全て **ホワイト** となります。
標準カラー以外のご指定も可能です。ご注文時にご指定ください。

カラーシミュレーション
事例写真をお好みの生地色に変換できます。



プリーツ
スクリーン



パーチカル
ブラインド



ロール
スクリーン

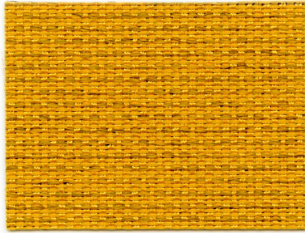

クロームイエロー 遮光3級

ロール **TR-5310** TR-5810
パーチカル **TF-7310** TF-7810
ボトムコード
カラー **ホワイト**
プリーツ (ツインスタイル) **TP-8104**

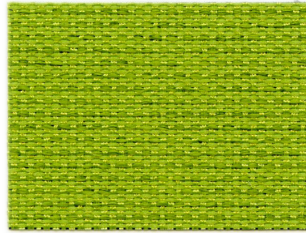

アップルグリーン 遮光2級

ロール **TR-5311** TR-5811
パーチカル **TF-7311** TF-7811
ボトムコード
カラー **ホワイト**
プリーツ (ツインスタイル) **TP-8107**

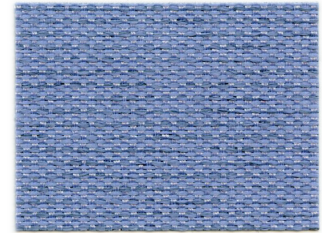

サルピアブルー **New** 遮光2級

ロール **TR-5312** TR-5812
パーチカル **TF-7312** TF-7812
ボトムコード
カラー **ホワイト**
プリーツ (ツインスタイル) **TP-8155**



マゼンダ **New** 遮光2級

ロール **TR-5313** TR-5813
パーチカル **TF-7313** TF-7813
ボトムコード
カラー **ホワイト**
プリーツ (ツインスタイル) **TP-8156**

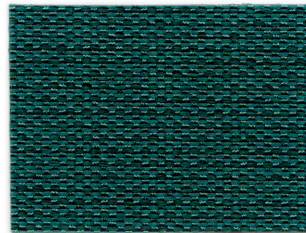

ターコイズブルー 遮光2級

ロール **TR-5314** TR-5814
パーチカル **TF-7314** TF-7814
ボトムコード
カラー **ホワイト**
プリーツ (ツインスタイル) **TP-8108**



ネイビーブルー 遮光2級

ロール **TR-5315** TR-5815
パーチカル **TF-7315** TF-7815
ボトムコード
カラー **ブラウン**
プリーツ (ツインスタイル) **TP-8109**

■ プリーツスクリーン / ツインスタイル 組み合わせ (ハルカ) ※標準組み合わせ以外もお選びいただけます。

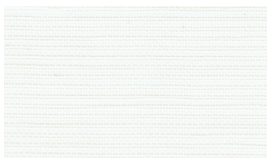

TP-8131 ホワイト



TP-8132 オフホワイト

TP-8095/8096/8104/8107/8108/
8109/8152/8153/8154/8155/8156
の標準組み合わせ



TP-8135 ピンクベージュ



TP-8136 アイボリー



TP-8133 ライトベージュ



TP-8134 ソフトベージュ

TP-8097/8099/8101
の標準組み合わせ



TP-8137 パールグリーン

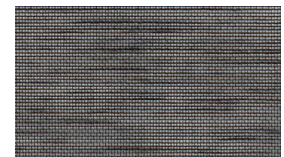

TP-8138 アッシュグレー

TP-8102の標準組み合わせ

New Color

コルトライン

ポリエステル100% F☆☆☆☆



透過度ランク

遮光 プライベート **ミディアム** シースルー

製品対応カラー

調光ロールスクリーン 8色

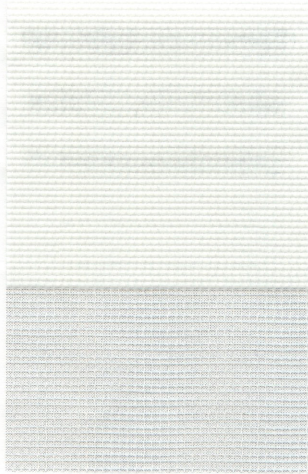

ホワイト **ミディアム**
調光ロール TR-5901



グレー **New** **ミディアム**
調光ロール TR-5902

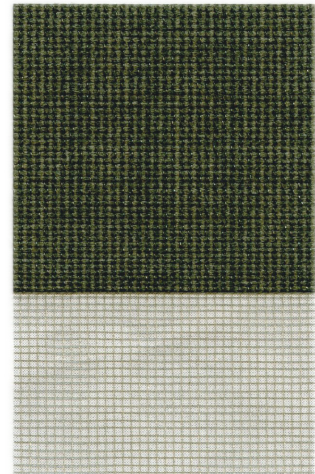

ブラック **ミディアム**
調光ロール TR-5903

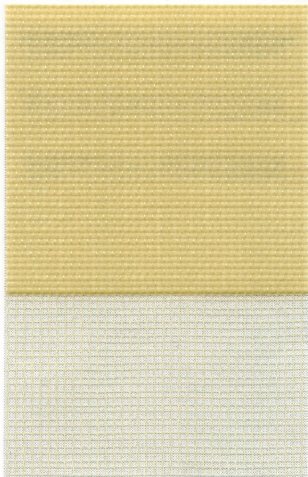

ベージュ **ミディアム**
調光ロール TR-5904

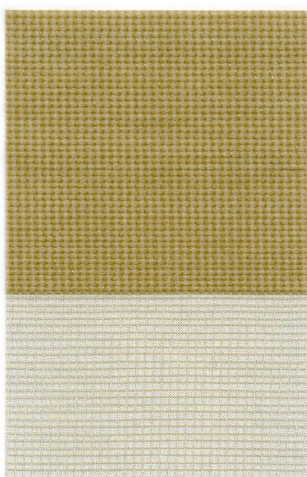

モカ **ミディアム**
調光ロール TR-5905



オリーブ **ミディアム**
調光ロール TR-5906

コルトライン

部品カラー

部品標準カラーは全て **ホワイト** となります。
標準カラー以外のご指定も可能です。ご注文時にご指定ください。

カラーシミュレーション
事例写真をお好みの
生地色に変換できます。



ロール
スクリーン

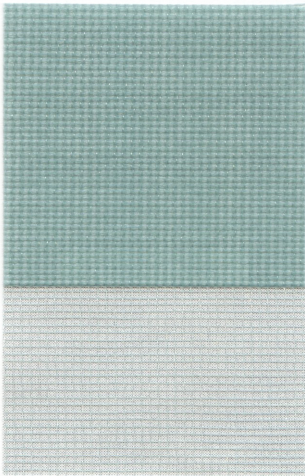

オールドブルー **ミディアム**
調光ロール TR-5907

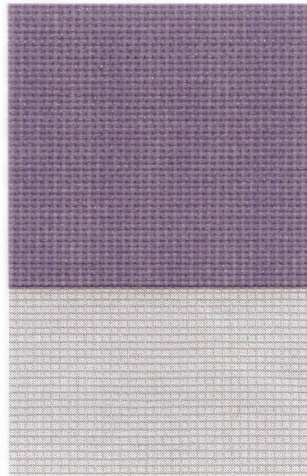

パープル **ミディアム**
調光ロール TR-5908

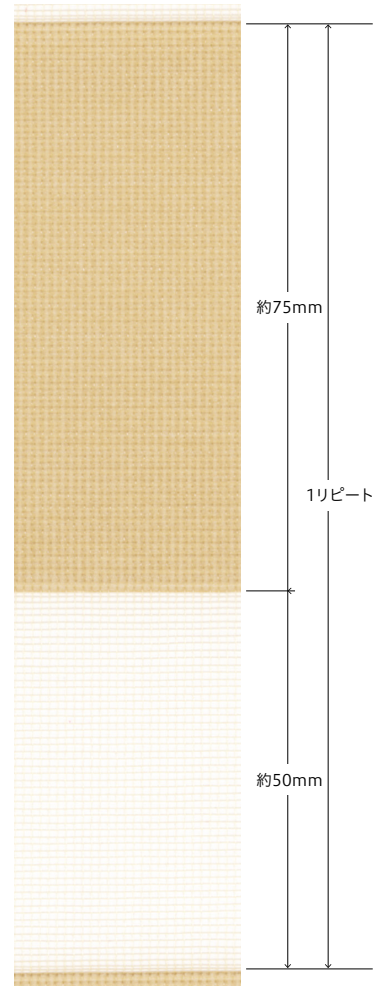

コ
ル
ト
ラ
イ
ン

生地の特性上、柄の歪み、曲がりが発生しやすく、連窓での取り付けの場合、柄リピートが多少異なる場合があります。



ブリーツスクリーン 20色

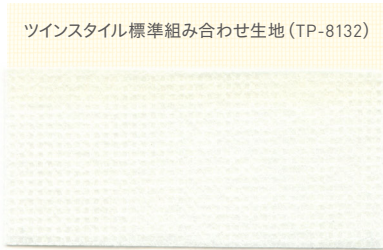

TP-8046 ホワイト

ミディアム

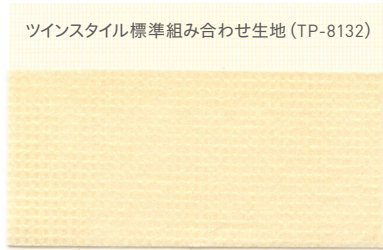

TP-8047 クリーム

ミディアム

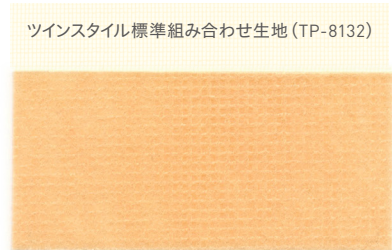

TP-8048 サーモンピンク

ミディアム

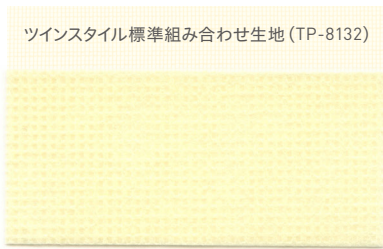

TP-8049 オフホワイト

ミディアム

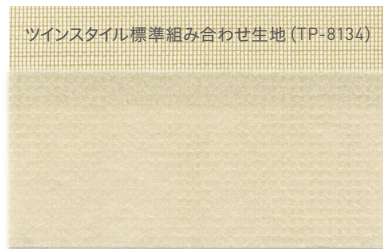

TP-8050 ベージュ

ミディアム

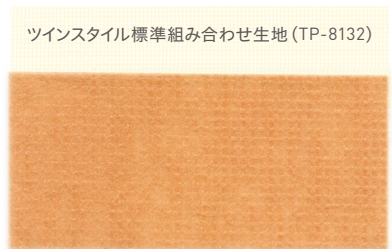

TP-8051 カキイロ

ミディアム



TP-8052 アッシュグレー

ミディアム

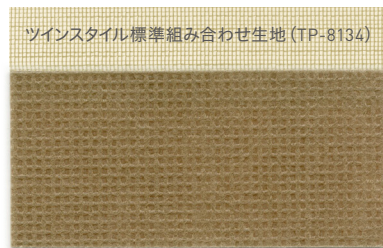

TP-8053 サンドベージュ

ミディアム

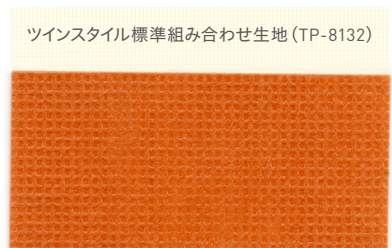

TP-8054 オレンジ

ミディアム



TP-8055 チャコール

ミディアム

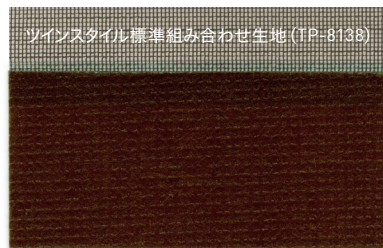

TP-8056 チョコレート

ミディアム

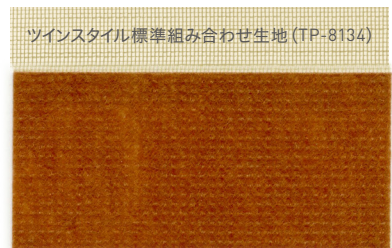

TP-8057 ブラウン

ミディアム

■ ブリーツスクリーン / ツインスタイル 組み合わせ (ハルカ) ※標準組み合わせ以外もお選びいただけます。



TP-8131 ホワイト



TP-8132 オフホワイト

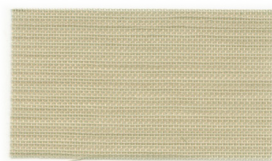

TP-8133 ライトベージュ

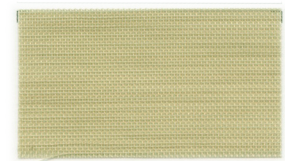

TP-8134 ソフトベージュ

部品標準カラーは全て **ホワイト** となります。
標準カラー以外のご指定も可能です。ご注文時にご指定ください。

カラーシミュレーション
事例写真をお好みの
生地色に変換できます。



プリント
スクリーン

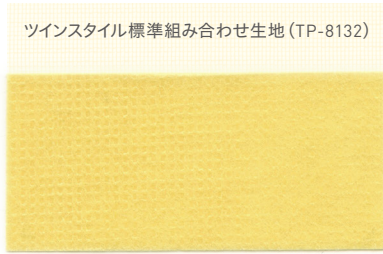

TP-8058 イエロー ミディアム

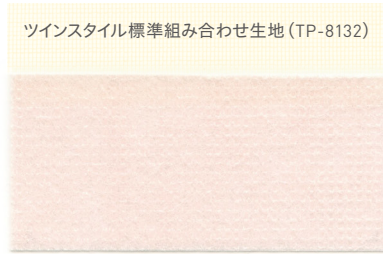

TP-8059 ピンク ミディアム

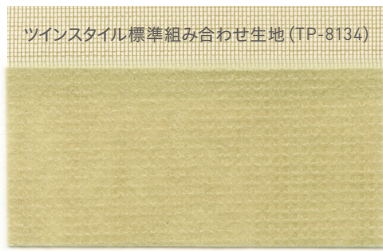

TP-8060 ペールグリーン ミディアム

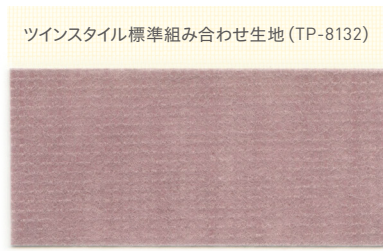

TP-8061 ライトパープル ミディアム

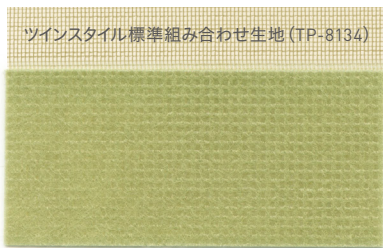

TP-8062 オリーブ ミディアム

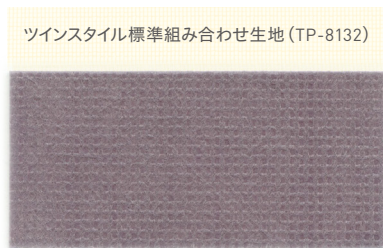

TP-8063 パープル ミディアム



TP-8064 モスグリーン ミディアム

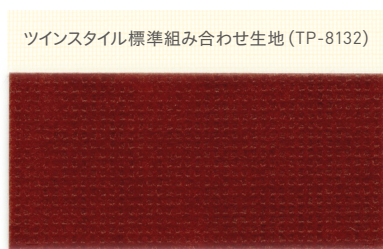

TP-8065 ワイン ミディアム

※写真の色は印刷のため現物と異なる場合があります。



TP-8135 ピンクベージュ



TP-8136 アイボリー



TP-8137 ペールグリーン

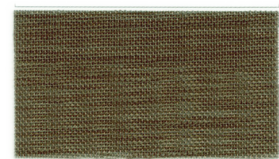



TP-8138 アッシュグレー

コルトブラインドⅡ

■ 製品対応カラー

コルトブラインドⅡ 21色

■ マークについて

 ツヤ消し塗装  遮熱：遮熱スラット



TB-843
スノーホワイト
部品カラー **ホワイト**



TB-835
プレーンホワイト
部品カラー **ホワイト**
 





TB-601
ソフトアイボリー
部品カラー **アイボリー**





TB-802
ピュアホワイト
部品カラー **ホワイト**





TB-644
クールアイボリー
部品カラー **アイボリー**
 



TB-088
アイボリー (ツヤあり)
部品カラー **アイボリー**



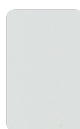

TB-093
ライトグレー
部品カラー **ホワイト**

TB-806
ウォームグレー
部品カラー **ホワイト**
 



TB-608
ナチュラルベージュ
部品カラー **アイボリー**



■ 部品カラー

※メカカラーの変更はできません。

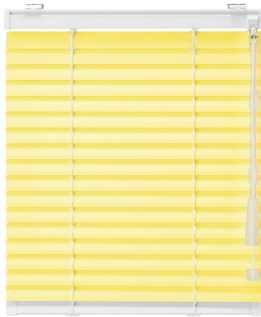
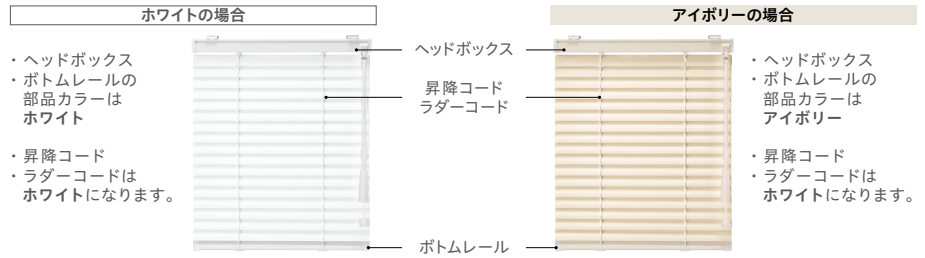

TB-069
 ライトイエロー
 部品カラー (ホワイト)
 遮熱



TB-650
 ライトエメラルド
 部品カラー (ホワイト)
 遮熱



TB-119
 ペールブルー
 部品カラー (ホワイト)
 ツヤ消し 遮熱



TB-109
 ペールピンク
 部品カラー (ホワイト)
 遮熱

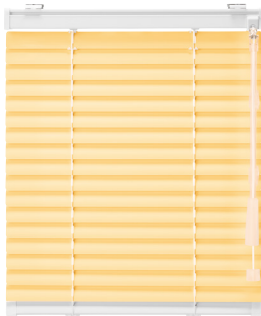

TB-112
 ソフトオレンジ
 部品カラー (ホワイト)
 ツヤ消し 遮熱

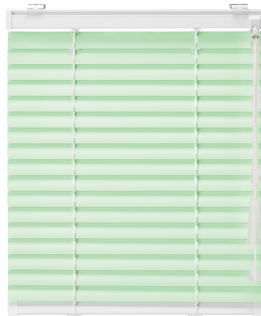

TB-075
 ソフトエメラルド
 部品カラー (ホワイト)
 遮熱



TB-077
 ソフトブルー
 部品カラー (ホワイト)
 遮熱



TB-071
 ライトピンク
 部品カラー (ホワイト)
 遮熱

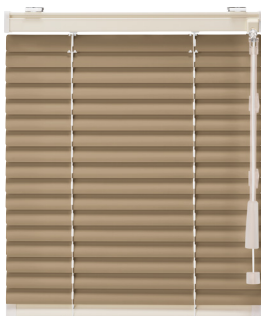

TB-849
 ライトブラウン
 部品カラー アイボリー
 ツヤ消し 遮熱



TB-074
 ミントグリーン
 部品カラー (ホワイト)
 遮熱

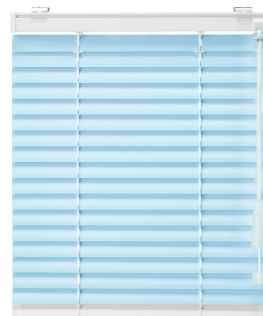

TB-124
 スカイブルー
 部品カラー (ホワイト)
 ツヤ消し 遮熱



TB-079
 ライトラベンダー
 部品カラー (ホワイト)
 遮熱

New Color

コルト

製品対応カラー

ウッドブラインド 11色

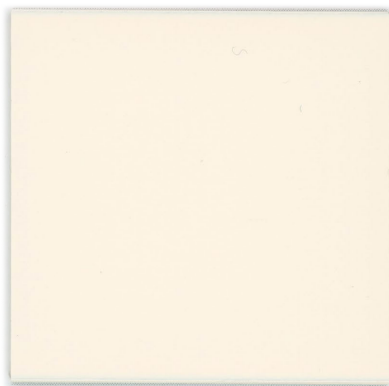

TM-3401 ホワイト



TM-3402 ユーズドベージュ



TM-3403 ユーズドアッシュ

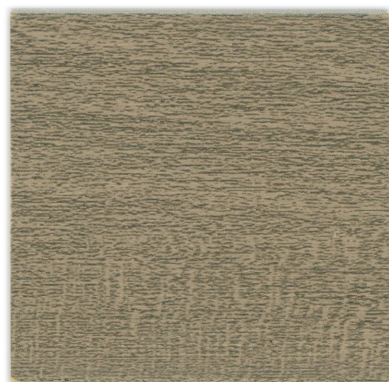

TM-3404 トープグレー **New**



TM-3405 チャコールグレー **New**



TM-3406 ナチュラルグレイ

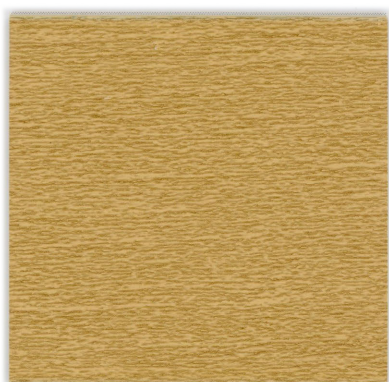

TM-3407 オーク **New**



TM-3408 ミディアムウッド



TM-3409 ウォールナット **New**

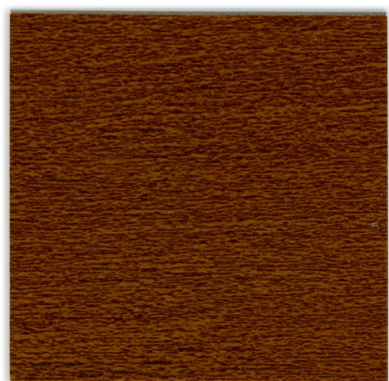

TM-3410 ビターウッド



TM-3411 ダークウッド

※木製品の木材部分は十分に乾燥させ、安定性の高い天然木を使用していますが、使用環境により若干の曲がり、反りが生じる場合がありますのでご了承ください。
※高温多湿、結露が発生しやすいところ、火気のあるところでは使用しないでください。

Colt

ウッドブラインド
ラダーテープ サンプル

ラダーテープ幅 25mm



L-001
ホワイト



L-002
スモークホワイト



L-018
ライトベージュ



L-005
サンドベージュ



L-004
ダークベージュ



L-007
バタースコッチ



L-010
リーフグリーン



L-015
チャコールブラウン

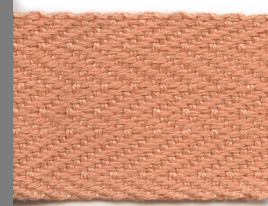

L-009
ローズ

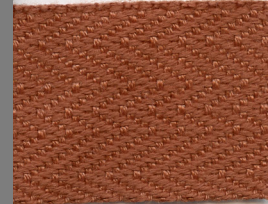

L-014
レッドブラウン

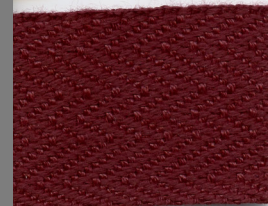

L-013
マルーン

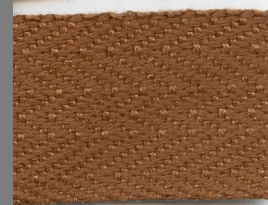

L-011
コーヒーブラウン



L-012
ココア



L-008
シルバーグレー



L-016
ダークグレー



L-017
ダークブルー

スラット		ラダーテープ	
品番	カラー	品番	カラー
TM-3401	ホワイト	L-001	ホワイト
TM-3402	ユーズドベージュ	L-002	スモークホワイト
TM-3403	ユーズドアッシュ	L-005	サンドベージュ
TM-3404	トープグレー	L-005	サンドベージュ
TM-3405	チャコールグレー	L-005	サンドベージュ
TM-3406	ナチュラルグレイン	L-004	ダークベージュ
TM-3407	オーク	L-004	ダークベージュ
TM-3408	ミディアムウッド	L-011	コーヒーブラウン
TM-3409	ウォールナット	L-012	ココア
TM-3410	ビターウッド	L-012	ココア
TM-3411	ダークウッド	L-005	サンドベージュ

コルト (ウッドブラインド)
ラダーテープ標準組み合わせ

Colt

窓辺をかえる、明日が変わる。

TOSO